

Auszug aus der Fachdatenkarte

Maßstab: 1:1500
Erstellt am: 20.10.2022
Bearbeiter: Belling

Amt Eiderkanal
Der Amtsvorsteher
Schulstraße 36
24783 Osterrönfeld

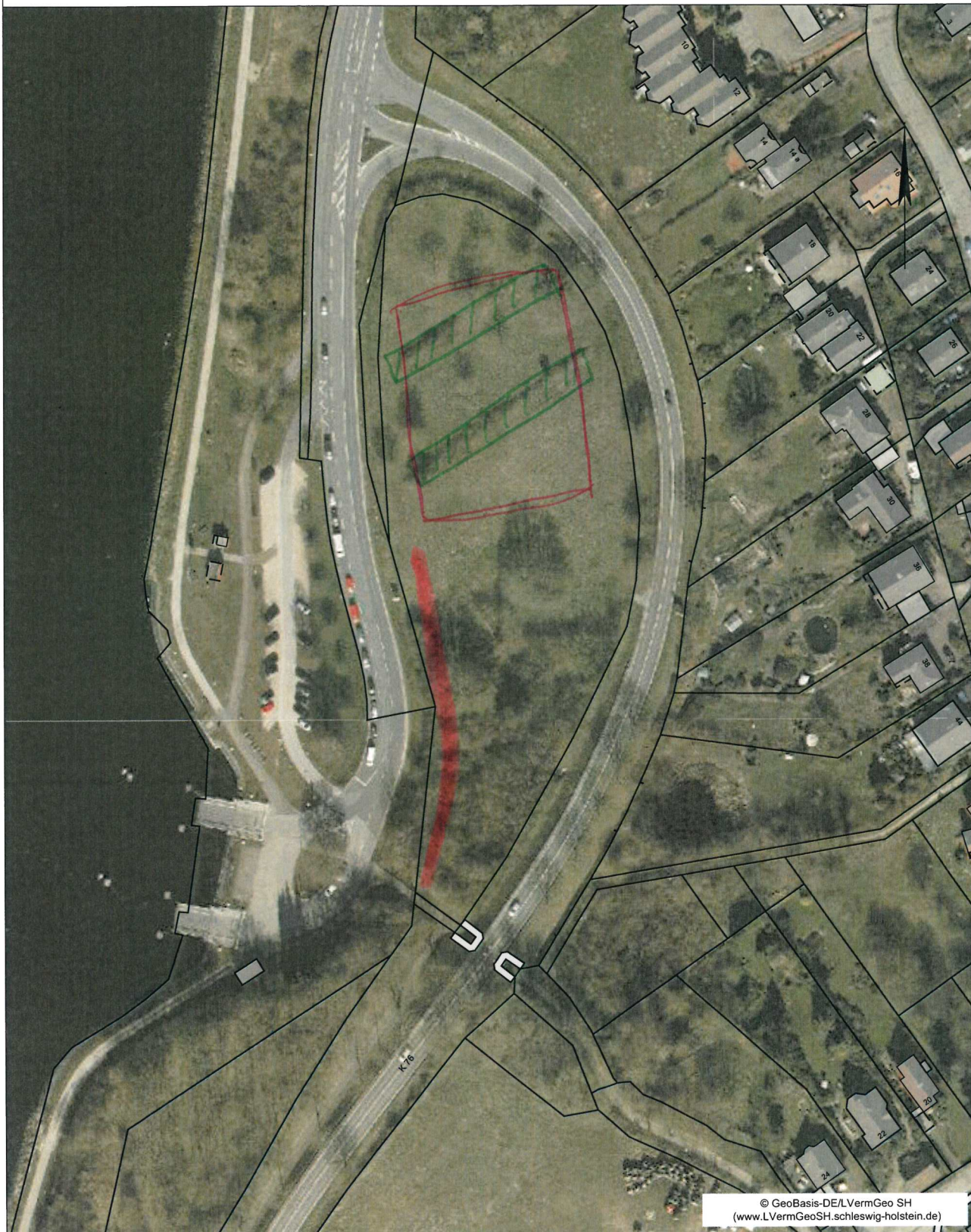

© GeoBasis-DE/LVermGeo SH
(www.LVermGeoSH.schleswig-holstein.de)

Dieser Planauszug dient nur der Übersicht und ersetzt keine Liegenschaftsauskunft! Für Vollständigkeit und Richtigkeit von dargestellten Leitungen wird keine Gewähr übernommen. Die Vervielfältigung ist nur für eigene, dienstliche Zwecke gestattet.
Kartengrundlage ALKIS® und ATKIS® (Herausgeber LVermGeo SH).

nordGIS