

# Amt Eiderkanal

## Aktenvermerk

---

Name: Nils Eichberg ; Fachbereich 3 - Bauen und Umwelt Amt Eiderkanal  
Az./Id.-Nr.: 564.14; 880.29 01/1 LSV/Fehmarnstr. - NEi - 224754  
Datum: 29.11.2021

---

**Sporthalle Schacht-Audorf, Telefonat Eichberg Amt Eiderkanal / Landesunfallkasse Schleswig Holstein**

**Teilnehmende:**

- **Amt Eiderkanal, Nils Eichberg, 04331/8471-30**
- **Landesunfallkasse Nord, Olaf Röpnack, 0431/6407-415**

**Verteiler per E-Mail wie Teilnehmende zzgl:**

- **Schulverband im Amt Eiderkanal, Vorsitzende Beate Nielsen**
- **Grund- und Gemeinschaftsschule, Schulleiter Sven Gritto**
- **Grund- und Gemeinschaftsschule, Hausmeister Martin Simson**
- **Amt Eiderkanal, Liegenschaftsverwaltung Sandra Günther**
- **Amt Eiderkanal, Hochbau Tim Martens**
- **Amt Eiderkanal, Fachbereichsleitung Marc Nadolny**

An der Grund- und Gemeinschaftsschule Schacht-Audorf besteht in der ca. 50 Jahre alten Sporthalle der Bedarf einer Sanierung des Sportbodens und des Einbaus eines Prallschutzes. Eine anbietende Firma gab dem Amt diesbezüglich eine erste Einschätzung des hierfür erforderlichen Mittelbedarfs. Mit Abgabe dieser Kostenschätzung wies die Firma auf möglicherweise derzeit bestehende Haftungsrisiken des Eigentümers bei Betrieb der Sporthalle hin.

Sowohl Boden als auch improvisierter Prallschutz erfüllen momentan nicht die gesetzlichen Auflagen. Die Verwaltung führte daraufhin am heutigen Tag ein Telefonat mit dem zuständigen Sachbearbeiter bei der Unfallkasse Nord, schilderte den Sachverhalt und stellt diesem die hier angehängten Fotos und den Grundriss der Halle zur Verfügung.

Die Unfallkasse stellte in Aussicht, den Versicherungsschutz für die Dauer der ca. einjährigen, jetzt einzuleitenden Sanierungsmaßnahmen noch gewährleisten zu können.

Eine Ortsbegehung ist aus Gründen des Infektionsschutzes derzeit nicht möglich.

Gez. Eichberg 

**Anhang:**

- Grundriss Halle
- Fotos Zustand Halle 29.11.2021

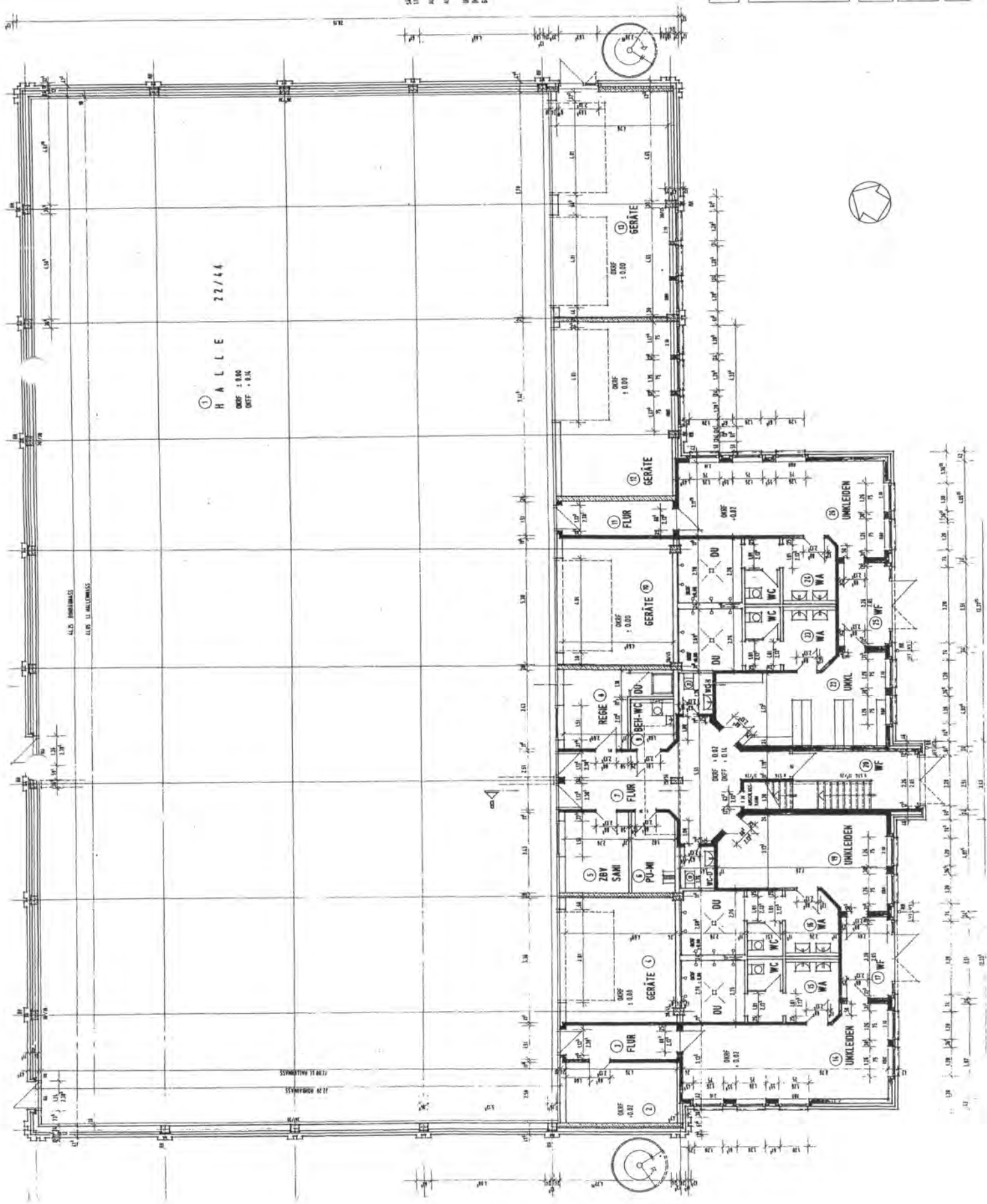

①  
**H A L L E**  
 22/44  
 OBER - 1:800  
 UNTER - 1:125

SALENGE PLANE UND IN DER ZUSAMMENFASSUNG MIT  
 TÜRZEICHEN UND VERBUNDENEN PLÄNE  
 ALLE MASSEN UND ABSTÄNDE  
 UNTERSCHIEDLICHE HÖHENANSONNERE BEZUG  
 HALLE, TÜRZEICHEN, UMLIEGENDE  
 GERÄTERUM K. RUCKSP. N. D. BAULEITUNG

8.12.1938  
 GELEGT IM 1938

BAUFORMEN	SPORTHALLE MIT FUNKTIONSRÄUMEN
BAUHER	GEMEINSCHAFT ÖSTERREICH SCHULSTÄTTEN UND JUGEND-VEREINE
PLANNING	DR. ING. JOHANN WIEDERHOLZ WIEN - 1040
PLANNUMMER	1000/1000



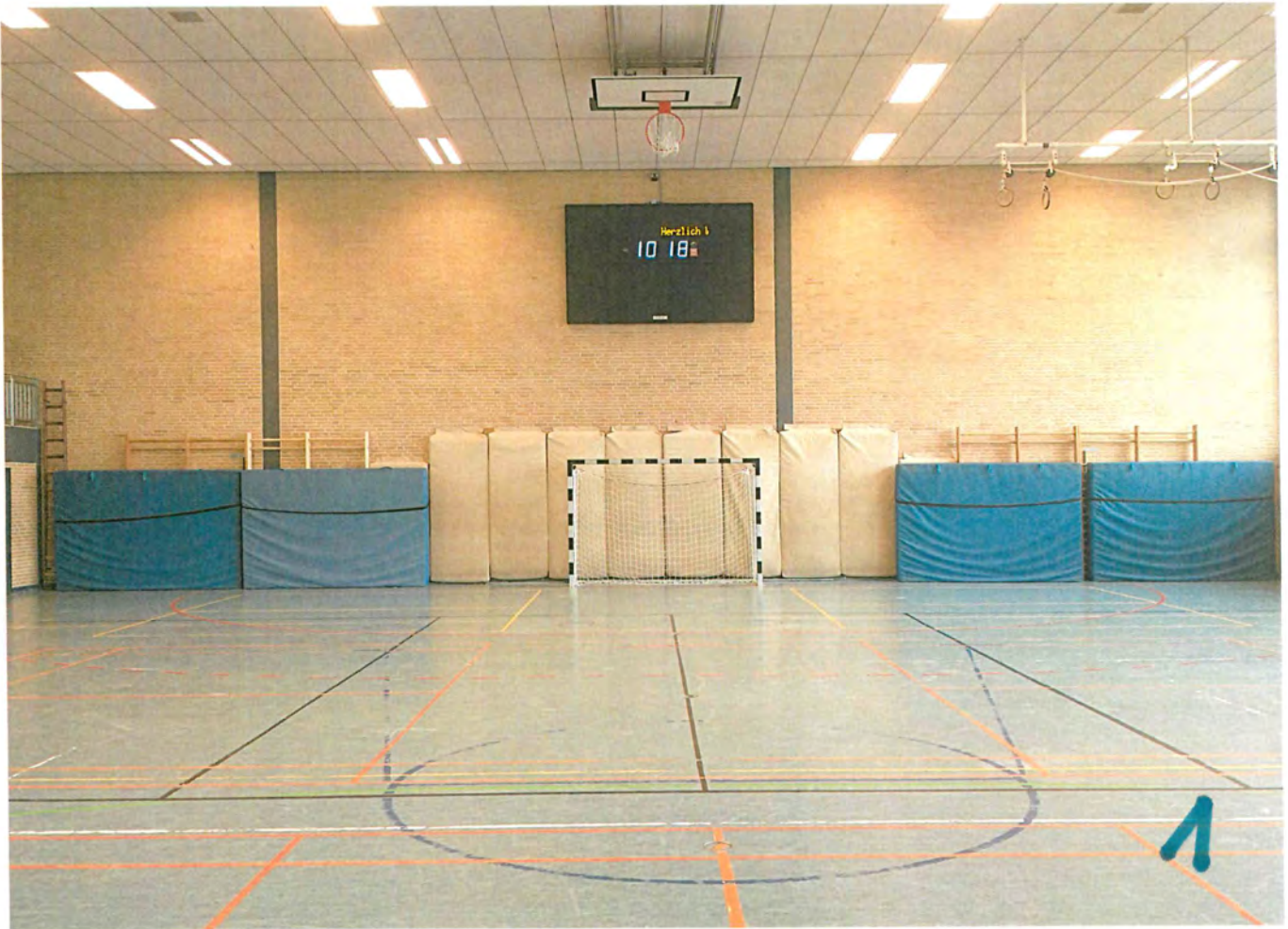

Sporthalle SAD, Bilder 1 - 15, Amt Eiderkanal, Zustand 29. 11. 2021







7



8









