

G E M E I N D E O S T E N F E L D / R .

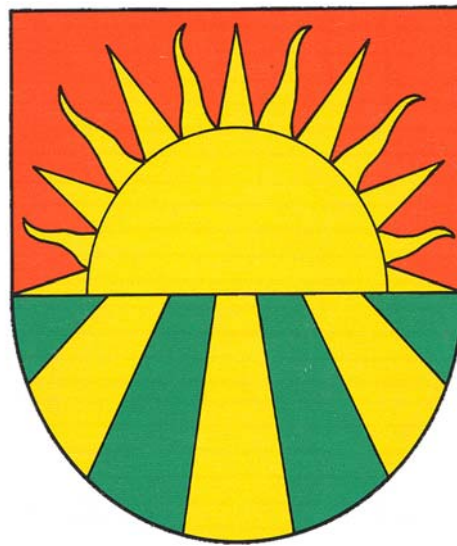

Haushaltssatzung

**Doppischer Produkthaushalt
2025**

Haushaltssatzung der Gemeinde Ostenfeld / R für das Haushaltsjahr 2025

Aufgrund des § 77 der Gemeindeordnung sowie § 25 Grundsteuergesetz und § 16 Gewerbesteuer-gesetz wird nach Beschluss der Gemeindevertretung vom 02.12.2024 folgende Haushaltssatzung erlassen:

§ 1

Der Haushaltsplan für das Haushaltsjahr 2025 wird

1. im Ergebnisplan mit	
einem Gesamtbetrag der Erträge auf	1.418.500 EUR
einem Gesamtbetrag der Aufwendungen auf	1.507.000 EUR
einem Jahresüberschuss von	0 EUR
einem Jahresfehlbetrag von	88.500 EUR
einer Inanspruchnahme der Ausgleichsrücklage nach § 26 Absatz 1 Satz 2 GemHVO zum Haushaltsausgleich	88.500 EUR
einem Jahresergebnis unter Inanspruchnahme der Ausgleichs- rücklage	0 EUR
2. im Finanzplan mit	
einem Gesamtbetrag der Einzahlungen aus laufender Verwaltungs- tätigkeit auf	1.395.300 EUR
einem Gesamtbetrag der Auszahlungen aus laufender Verwal- tungstätigkeit auf	1.401.900 EUR
einem Gesamtbetrag der Einzahlungen aus der Investitionstätigkeit und der Finanzierungstätigkeit auf	0 EUR
einem Gesamtbetrag der Auszahlungen aus der Investitionstätig- keit und der Finanzierungstätigkeit auf	764.000 EUR

festgesetzt.

§ 2

Es werden festgesetzt:

1. der Gesamtbetrag der Kredite für Investitionen und Investitionsförde- rungsmaßnahmen auf	0 EUR
2. der Gesamtbetrag der Verpflichtungsermächtigungen auf	0 EUR
3. der Höchstbetrag der Kassenkredite auf	0 EUR

4. die Gesamtzahl der im Stellenplan ausgewiesenen Stellen auf 1,26 Stellen.

§ 3

Die Hebesätze für die Realsteuern werden nach § 25 Grundsteuergesetz und § 16 Gewerbesteuerengesetz wie folgt festgesetzt:

1. Grundsteuer
 - a) für die land- und forstwirtschaftlichen Betriebe (Grundsteuer A) 300 %
 - b) für die Grundstücke (Grundsteuer B) 340 %
2. Gewerbesteuer 340 %

§ 4

Der Höchstbetrag für unerhebliche über- und außerplanmäßige Aufwendungen und Auszahlungen und Verpflichtungsermächtigungen, für deren Leistung oder Eingehung die Bürgermeisterin ihre oder der Bürgermeister seine Zustimmung nach § 82 Gemeindeordnung erteilen kann, beträgt 5.000 EUR.

§ 5

Auf Grundlage von § 20 GemHVO werden die in der beigefügten Übersicht dargestellten Budgets gebildet.

Ostenfeld / R, 02.12.2024

(Wilhelm Haupt)
Bürgermeister

Übersicht über die gebildeten Budgets ¹

A. Ergebnisplan		
Budget Nr.	Bezeichnung	Zugeordnete Erträge und Aufwendungen der Teilpläne
Im Ergebnisplan bilden die Erträge und Aufwendungen der einzelnen Teilpläne jeweils ein Budget.		
B. Finanzplan (Einzahlungen und Auszahlungen für Investitionen und Investitionsfördermaßnahmen)		
Budget Nr.	Bezeichnung	Zugeordnete Einzahlungen und Auszahlungen der Teilpläne
Im Finanzplan bilden die Einzahlungen und Auszahlungen für Investitionen und Investitionsförderungsmaßnahmen der einzelnen Teilpläne jeweils ein Budget.		

¹ Gemeinden, die lediglich die Erträge und Aufwendungen bzw. die Einzahlungen und Auszahlungen für Investitionen und Investitionsförderungsmaßnahmen der einzelnen Teilpläne jeweils zu Budgets verbinden wollen, können sich darauf beschränken,

- unter A. Ergebnishaushalt folgenden Satz aufzunehmen: "Im Ergebnisplan bilden die Erträge und Aufwendungen der Teilpläne ... jeweils ein Budget." und gegebenenfalls
- unter B. Finanzhaushalt folgenden Satz aufzunehmen: "Im Finanzplan bilden die Einzahlungen und Auszahlungen für Investitionen und Investitions-förderungsmaßnahmen der Teilpläne ... jeweils ein Budget."

Vorbericht

zum doppelten Produktausgleich der Gemeinde Ostenfeld für das Haushaltsjahr 2025

Wirtschaftliche Struktur

Die Gemeinde Ostenfeld bei Rendsburg mit 584 Einwohnern (Stand: 31.03.2024) ist eine ländliche Gemeinde mit verstreut liegenden landwirtschaftlichen Betrieben und Ortsteilen auf ca. 727 ha und befindet sich in zentraler Lage des Amtes Eiderkanal. Infolge der Verwaltungsstrukturreform wurde das Amt Osterrönfeld aufgelöst und die bisherigen Amtsgemeinden bilden zusammen mit der Gemeinde Schacht-Audorf seit dem 01.01.2007 das neue Amt Eiderkanal. Durch die Erhaltung beider Standorte können die Bürger aus Ostenfeld auch das Bürgerbüro in Schacht-Audorf in Anspruch nehmen.

Die vorhandenen Gewerbebetriebe sind für das Steueraufkommen nur von untergeordneter Bedeutung. Mit der Erschließung von Wohnbauflächen soll die Wohnfunktion verstärkt und dem Baulandbedarf eigener Bürger entsprochen werden. So wurde 2006 mit dem B-Plan 3 „Mühlenkoppel“ eine weitere Wohnbaufläche erschlossen, in der die Gemeinde insgesamt 12 Grundstücke für eine Bebauung mit Einfamilienwohnhäusern angeboten hat.

Die Gemeinde weist zwei Siedlungsschwerpunkte auf: den landwirtschaftlich geprägten Ortsteil Ostenfeld und die Wohnsiedlung Grellkamp. Der Dorfmittelpunkt befindet sich im Ortsteil Ostenfeld, der stark vom Strukturwandel in der Landwirtschaft betroffen ist und sich langsam zu einem Wohnort mit attraktiverem Ortsbild entwickeln soll. Die Landwirtschaft spielt in der Gemeinde noch eine wesentliche Rolle, aber mit abnehmender Bedeutung. Die Hauptproduktionsrichtung ist Viehhaltung.

Seit der Schließung der letzten Gaststätte in der Gemeinde ist das ehemalige Schulgebäude zum kulturellen Mittelpunkt geworden. Die Gemeinde hat 2002/2003 das Gebäude zu einem Bürgerzentrum ausgebaut und geeignete Aufenthaltsräume für die örtlichen Vereine und für die Jugendarbeit erstellt, gleichzeitig wurde an dem Gebäude ein neues Feuerwehrgerätehaus angebaut.

Die Gemeinde ist Mitglied im Abwasserzweckverband Wirtschaftsraum Rendsburg.

Sonderlasten

Als Mitglied des Schulverbandes im Amt Eiderkanal wird die Gemeinde Ostenfeld auf Grundlage der Schülerzahlen mit einer Verbandsumlage belastet.

Die gesetzlichen Verpflichtungen aus dem Kindertagesstättengesetz werden erfüllt:

- durch Verträge mit der Kirchengemeinde St. Johannes,
- der Bezuschussung von Tagespflegepersonen,
- und der Pädiko-Kindertagesstätte in Ostenfeld

Entwicklung der Einwohnerzahl

Die vom Statistischen Landesamt ermittelten Einwohnerzahlen, die u. a. auch für den Finanzausgleich verbindlich sind, haben sich wie folgt entwickelt:

<u>Stand</u>	<u>Einwohnerzahl</u>	<u>Veränderung in %</u>
31.03.2009	541	
31.03.2010	525	-2,96
31.03.2011	539	2,67
31.03.2012	547	1,48
31.03.2013	546	-0,18
31.03.2014	539	-1,28
31.03.2015	576	6,86
31.03.2016	587	1,91
31.03.2017	589	0,34
31.03.2018	580	-1,53
31.03.2019	589	1,55
31.03.2020	582	-1,19
31.03.2021	597	2,58
31.03.2022	600	0,50
31.03.2023	598	-0,33
31.03.2024	584	-2,34

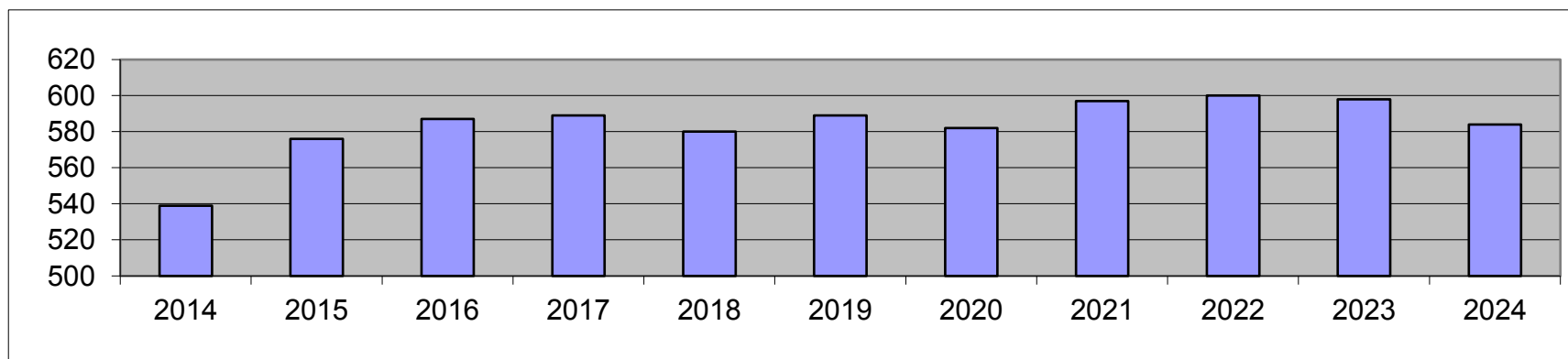

Entwicklung der Einwohnerzahl Ostenfeld mit Darstellung der Altersstruktur

Einwohner zwischen

Stand 0 - 6 Jahren 7 - 17 Jahren 18 - 30 Jahren 31 - 40 Jahren 41 - 50 Jahren 51 - 64 Jahren ab 65 Jahren

31.03.2008	49	84	79	97	81	86	73
31.03.2009	36	92	75	87	83	91	77
31.03.2010	34	86	61	85	100	88	71
31.03.2011	37	83	72	86	105	88	68
31.03.2012	33	91	72	87	111	91	62
31.03.2013	36	81	75	89	117	92	56
31.03.2014	36	72	80	77	111	107	56
31.03.2015	42	71	96	81	107	120	59
31.03.2016	45	73	95	77	101	133	63
31.03.2017	53	68	91	73	98	140	66
31.03.2018	51	56	84	79	102	133	75
31.03.2019	52	56	82	81	101	136	81
31.03.2020	51	56	89	64	100	138	89
31.03.2021	49	60	90	66	97	146	93
31.03.2022	44	64	87	73	90	146	96
31.03.2023	39	65	88	82	90	143	95
31.03.2024	41	60	73	93	84	146	93

Darstellung der Altersstruktur

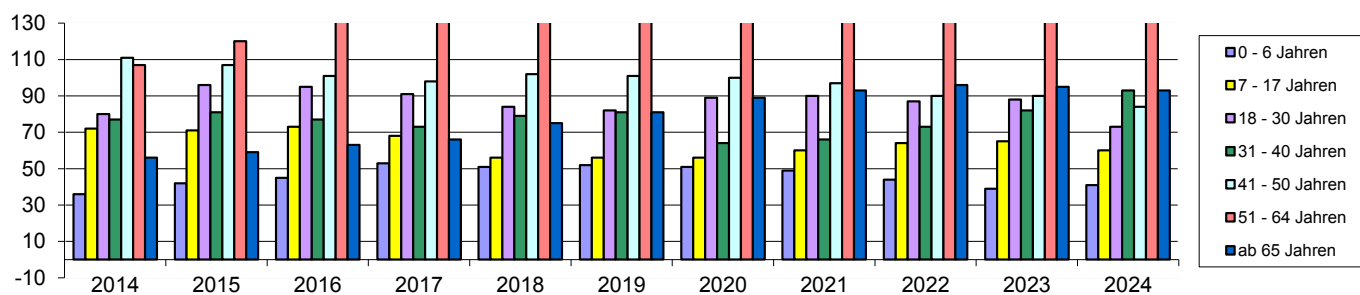

**Übersicht über die Steuererträge und wichtigsten Finanzaufweisungen
sowie die Umlagen**

	Ergebnis 2021	Ergebnis 2022	Ergebnis 2023	Ansatz des Jahres 2024	Ansatz des Haushalts- jahres 2025
	in TEUR	in TEUR	in TEUR	in TEUR	in TEUR
1	3	4	5	6	6
Grundsteuer A	10	10	11	10	10
Grundsteuer B	58	63	63	64	64
Gewerbesteuer	118	65	65	60	60
Gemeindeanteil an der Einkommensteuer	351	388	388	420	438
Gemeindeanteil an der Umsatzsteuer	17	14	14	16	16
Vergnügungssteuern	0	0	0	0	0
Hundesteuer	3	3	3	2	2
Zweitwohnungssteuer	0	0	0	0	0
andere Steuern	0	0	0	0	0
allgemeine Schlüsselzuweisungen	186	285	285	313	338
Sonderschlüsselzuweisungen	0	0	0	0	0
Schlüsselzuweisungen nach § 15 FAG	0	0	0	0	0
Bedarfsunabhängige Zuweisung (§ 32 FAG)	34	40	40	40	40
sonstige allgemeine Finanzaufweisungen	14	9	9	0	0
Summe der allgemeinen Deckungsmittel	791	877	878	925	968
Veränderung Vorjahr (in %)	8,2%	10,9%	0,1%	5,4%	4,6%
Gewerbesteuerumlage	9	7	7	12	6
allgemeine Kreisumlage	215	232	232	253	244
zusätzliche Kreisumlage	0	0	0	0	0
Amtsumlage	118	131	131	152	158
Zusatzamtsumlage	0	0	0	0	0
Finanzausgleichsumlage	0	0	0	0	0
Summe der Umlagen	342	370	370	417	408
Veränderung Vorjahr (in %)	3,0%	8,2%	0,0%	12,7%	-2,2%

Aufgliederung des Gewerbesteueraufkommens

Von 37* Gewerbebetrieben zahlen im Haushaltsjahr 2025

24 Betriebe	64,86%	keine Gewerbesteuer,
3 Betriebe	8,11%	von 1 EUR bis 1.000 EUR
9 Betriebe	24,32%	von 1.001 EUR bis 10.000 EUR
1 Betriebe	2,70%	von 10.001 EUR bis 100.000 EUR
0 Betriebe	0,00%	ab 100.001 EUR
37	100,00%	

* Stand: 23.10.2024

Übersicht über das Aufkommen an Gewerbesteuern nach Haushaltsjahren

Jahr	Gewerbesteuer- aufkommen in EUR	Veränderung gegenüber dem vorgenannten HJ in %	Gesamtsteueraufkommen einschl. Finanz- zuweisungen in EUR	Gewerbesteuer in % zum Gesamtsteueraufkommen und Finanzaufweisungen
2008	55.479 €		350.835 €	15,81 %
2009	-9.053 €	-116,32 %	433.460 €	-2,09 %
2010	15.000 €	-265,69 %	391.474 €	3,83 %
2011	41.294 €	175,29 %	422.856 €	9,77 %
2012	50.967 €	23,42 %	453.602 €	11,24 %
2013	192.333 €	277,37 %	622.407 €	30,90 %
2014	70.102 €	-63,55 %	501.857 €	13,97 %
2015	44.249 €	-36,88 %	453.753 €	9,75 %
2016	105.298 €	137,97 %	596.751 €	17,65 %
2017	61.988 €	-41,13 %	611.475 €	10,14 %
2018	56.544 €	-8,78 %	671.106 €	8,43 %
2019	151.706 €	168,30 %	797.002 €	19,03 %
2020	119.157 €	-21,46 %	731.758 €	16,28 %
2021	117.829 €	-1,11 %	790.291 €	14,91 %
2022	65.016 €	-44,82 %	893.217 €	7,28 %
2023	54.565 €	-16,07 %	868.198 €	6,28 %
2024)*	60.100 €	10,14 %	939.900 €	6,39 %
2025)**	60.100 €	0,00 %	985.000 €	6,10 %

)** Haushaltsansatz

Graphische Darstellung der Gewerbesteuerentwicklung der Gemeinde Ostenfeld

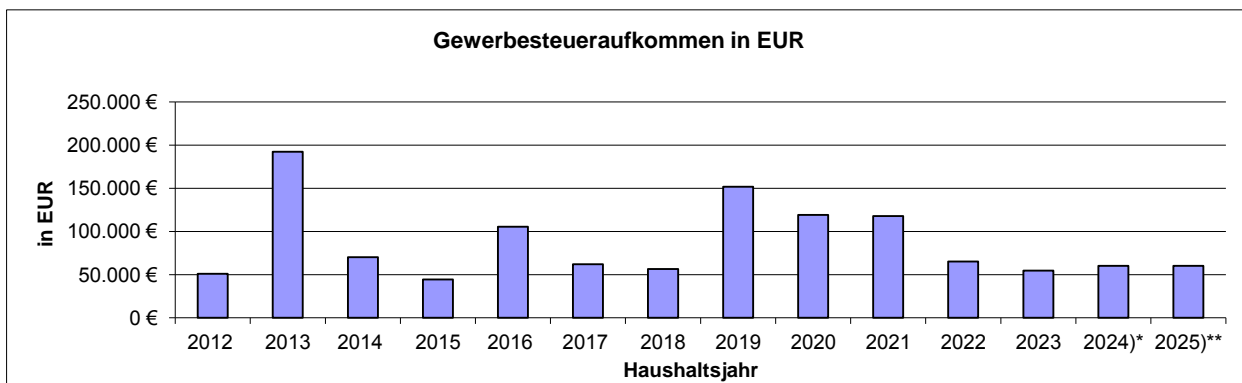

Darstellung der Entwicklung der bereinigten Auszahlungen aus laufender Verwaltungstätigkeit

		Bezeichnung						
			2023 ² in TEUR	2024 ³ in TEUR	2025 ⁴ in TEUR	2026 ⁴ in TEUR	2027 ⁴ in TEUR	2028 ⁴ in TEUR
1 ⁵	2 ⁶	3	5	6	7	8	9	9
77	1	Auszahlungen aus laufender Verwaltungstätigkeit	1.169	1.323	1.342	1.273	1.249	1.249
7341	2	abzgl. Gewerbesteuerumlage	8	12	6	6	6	6
7371	3	abzgl. Allgemeine Umlage an das Land - Finanzausgleichsumlage an das Land -	0	0	0	0	0	0
7372	4	Abzgl. Allgemeine Umlage an Gemeinden und Gemeindeverbände - Kreisumlage, Amtsumlage, Zusatzumlage, Finanzausgleichsumlage an den Kreis -	412	405	403	403	403	403
	5	bereinigte Auszahlungen aus laufender Verwaltungstätigkeit	749	906	933	864	840	840
	6	Veränderung Vorjahr (in %)	32,93%	20,96%	2,98%	-7,40%	-2,78%	0,00%
	7	Empfehlung (in %)	2,00%	1,50%	1,50%	1,50%	1,50%	1,50%

¹ Ergebnisse des Jahresabschlusses des zweiten, dem laufenden Haushaltsjahr vorangehenden Jahres

² Ansätze der Haushaltsplanung des dem laufenden Haushaltsjahr vorangehenden Jahres

³ Ansätze der Haushaltsplanung des laufenden Haushaltsjahres

⁴ Ansätze der Haushaltsplanung des dem Haushaltsjahr folgenden Jahre

⁵ Die Ziffern geben an, in welchen Kontengruppen und Kontenarten veranschlagt wurde.

⁶ laufende Nummerierung der Zeile

⁷ im Haushaltserlass veröffentlichte Orientierungsdaten für die Steigerung der bereinigten Auszahlungen

Darstellung der im Haushaltsjahr geplanten erheblichen Investitionen / Unterhaltungsmaßnahmen einschließlich der finanziellen Auswirkungen

Im Haushaltsjahr 2025 sind folgende erhebliche Investitionen / Unterhaltungsmaßnahmen vorgesehen. Bitte zu beachten, die Liste ist nicht abschließend.

Produktsachkonto 11100.5291300 – Aufwendungen für 735 Jahrfeier

Es wurden Mittel in Höhe von 15.000 EUR für die 740 Jahrfeier bereitgestellt.

Produktsachkonto 11104.0700000S – MTA, Fahrzeuge

Es wurden Mittel in Höhe von 80.000 EUR für:

- Ein Notstromaggregat mit Einhausung und
- eine PV-Anlage

bereitgestellt.

Produktsachkonto 11104.5211000 – Unterhaltung der Grundstücke und baulichen Anlagen

Es wurden Mittel in Höhe von 15.000 EUR für diverse Sanierungsarbeiten der alten Schule bereitgestellt.

Produktsachkonto 12600.0342000S – Gebäude, Aufbauten und Betriebsvorrichtungen

Es wurden Mittel in Höhe von 533.000 EUR für den Anbau des Feuerwehrgerätehauses bereitgestellt.

Produktsachkonto 12600.0460000S – Sonstige Bauten des Infrastrukturvermögens

Es wurden Mittel in Höhe von 60.000 EUR für einen Feuerlöschbrunnen bereitgestellt.

Produktsachkonto 12600.0791000S – Sammelposten MTA, Fahrzeug

Es wurden Mittel in Höhe von 14.000 EUR für Feuerwehrausstattung bereitgestellt.

Produktsachkonto 12600.0800000S – BGA

Es wurden Mittel in Höhe von 20.000 EUR für die Anschaffung von Spinden bereitgestellt.

Produktsachkonto 52200.5211000 – Unterhaltung der Grundstücke und baulichen Anlagen

Es wurden Mittel in Höhe von 10.000 EUR für die Erneuerung der Fenster in der Gemeindewohnung bereitgestellt.

Produktsachkonto 54100.0450000S – Straßennetz mit Wegen, Plätzen und Verkehrslenkungsanlagen

Es wurden Mittel in Höhe von 17.000 EUR für die Verkehrsinsel Kreuzung Rader Weg inkl. Markierungsarbeiten bereitgestellt.

Produktsachkonto 54100.0460000S – Sonstige Bauten des Infrastrukturvermögens

Es wurden Mittel in Höhe von 15.000 EUR für den Lärmschutzwall bereitgestellt.

Produktsachkonto 54100.5221000 – Unterhaltung der Gemeindestraßen und Wirtschaftswege

Es wurden Mittel in Höhe von 70.000 EUR für:

- Wasserabläufe Kieler Str. und Bahnhofsweg,
- Straßenflickprogramm,
- Straßensanierung Rader Weg,
- Straßensanierung Wiesenweg

bereitgestellt.

Übersicht über die aus Verpflichtungsermächtigungen voraussichtlich fällig werdenden Auszahlungen

Verpflichtungsermächtigungen im Haushaltsplan des Jahres ¹	Voraussichtlich fällige Auszahlungen ² in TEUR				
	2026	2027	2028	2029	2030
1	2	3	4	5	6
2021	0	0	0	0	0
2022	0	0	0	0	0
2023	0	0	0	0	0
2024	0	0	0	0	0
Haushaltsjahr	0	0	0	0	0
Summe ³	0	0	0	0	0
Nachrichtlich: In der mittelfristigen Finanzplanung vorgesehene Kreditaufnahmen (ohne Umschuldungskredite)	0	0	0	0	0

¹ In Spalte 1 sind das Haushaltsjahr und mindestens die drei vorangehenden Jahre aufzuführen; soweit aus früheren Jahren Verpflichtungsermächtigungen in den dem Haushaltsjahr folgenden Jahren zahlungswirksam werden, sind diese Jahre zusätzlich aufzuführen.

² In Spalte 2 ist das dem Haushaltsjahr folgende Jahr, in Spalte 3 bis 5 die sich anschließenden Jahre einzusetzen; die Spalte 6 erfasst die Angaben zu den Jahren, auf die sich die Finanzplanung noch nicht erstreckt.

³ Bei Nachtragshaushaltsplänen sollten in einer weiteren Zeile „Nachtrag +/- ...“ die Änderungen deutlich gemacht werden.

Übersicht über den voraussichtlichen Stand der Verbindlichkeiten aus Krediten und kreditähnlichen Rechtsgeschäften ¹

Art der Verbindlichkeit ²		Stand zu Beginn des Vorjahres in TEUR	Voraussichtlicher Stand zu Beginn des Haushaltsjahres in TEUR
1 ³	2	3	4
32	4.2 Verbindlichkeiten aus Krediten für Investitionen		
321-	4.2.1 von verbundenen Unternehmen, Beteiligungen, Sondervermögen	0	0
321-	4.2.2 vom öffentlichen Bereich	0	0
321-	4.2.3 vom privaten Kreditmarkt	0	0
34	4.4 Verbindlichkeiten aus Vorgängen, die Kreditaufnahmen wirtschaftlich gleichkommen	0	0
	Summe	0	0
	Restkreditermächtigungen aus Vorjahren	0	0
	Gesamtsumme	0	0
	Nachrichtlich:		
	Schulden aus Vorgängen, die Kreditaufnahmen wirtschaftlich gleichkommen, soweit nicht in der Bilanzposition 4.4 enthalten.	0	0
	Schulden der Sondervermögen ⁴ mit Sonderrechnung - aus Vorgängen, die Kreditaufnahmen wirtschaftlich gleichkommen	0	0

¹ einschließlich ÖPP-Projekten

² siehe auch § 48 Abs. 4 GemHVO-Doppik

³ Ziffern geben an, in welchen Kontengruppen und Kontenarten veranschlagt wird.

⁴ Die Angaben sind zu trennen nach den verschiedenen Sondervermögen
(z. B. Stadtwerke, Krankenhaus usw.)

Übersicht über die Entwicklung der Verbindlichkeiten aus Krediten (ohne Umschuldung)

Haushaltsjahre	Stand am 01.01.	+ Kredit- aufnahmen	- Tilgung	Stand am 31.12.		nachrichtlich: Restkrediter- mächtigung ¹
	TEUR	TEUR	TEUR	TEUR	EUR/Ew.	TEUR
1	2	3	4	5	6	7
Ist - 2021	0	0	0	0	0	0
Ist - 2022	0	0	0	0	0	0
Ist - 2023	0	0	0	0	0	0
Soll - 2024	0	0	0	0	0	0
Soll im Haushaltsjahr 2025	0	0	0	0	0	-----
Soll - 2026	0	0	0	0	0	-----
Soll - 2027	0	0	0	0	0	-----
Soll - 2028	0	0	0	0	0	-----

¹ Restkreditermächtigung, die in das Folgejahr übertragen wird.

² Kreditaufnahme = Ansatz des Haushaltes zuzüglich der Restkreditermächtigung aus Vorjahren.

³ Kreditaufnahme = Restkreditermächtigungen aus Vorjahren bleiben unberücksichtigt.

Übersicht über die Gesamtverschuldung¹ der Gemeinde Ostenfeld/R. jeweils zum 31. Dezember

Anlage 18 zu § 6 Abs

Haushalts- jahre	Kredite nach § 95 g GO	Kassen- kredite nach § 95 i GO	Eigen- betriebe und andere Sonder- vermöge n ²	Kommunal- unterneh- men (>50%) ³	andere Anstalten ⁴	Zweck- verbänd e (>50 %) ⁵	Gesell- schaften ⁶	Gesamt I (Summe Spalten 2 bis 8)		Kommunal- unternehm en (20 % bis 50 %) ⁷	Zweck- verbände (20 % bis 50 %) ⁸	andere Gesell- schaft en ⁹	Gesamt II (Summe Spalten 2 bis 8 und 11 bis 13)		kreditähnliche Rechts- geschäfte ¹⁰		Bürgschaften		Treuhand- vermöge n Mio.€ ¹¹
	Mio. €	Mio. €	Mio. €	Mio. €	Mio. €	Mio. €	Mio. €	Mio. €	€/Ew.	Mio. €	Mio. €	Mio. €	Mio. €	€/Ew.	Mio. €	€/Ew.	Mio. €	€/Ew.	Mio. €
1	2	3	4	5	6	7	8	9	10	11	12	13	14	15	16	17	18	19	20
2021																			
2022																			
2023																			
2024																			
Haushalts- jahr																			
2026																			
2027																			
2028																			

¹ Kredite und Kassenkredite des Kernhaushalts sowie (anteilige) Kreditverschuldung der Aufagenträger, gemeinsamen Kommunalunternehmen, Zweckverbände und Gesellschaften nach § 95o Absatz 1 bis 3 GO

² Eigenbetriebe nach § 106 GO und andere Sondervermögen nach § 97 GO sowie Unternehmen und Einrichtungen, die nach §101 Abs. 4 ganz oder teilweise nach den Vorschriften der EigVO geführt werden

³ Kommunalunternehmen nach § 106a, die von der Gemeinde getragen werden und gemeinsame Kommunalunternehmen nach § 19b GkZ, zu deren Stammkapital die Gemeinde mehr als 50 % beitragen hat

⁴ mit Ausnahme der öffentlich-rechtlichen Sparkassen

⁵ Zweckverbände nach § 15 (3) GkZ und Zweckverbände, die die Regelung nach § 15 (3) GkZ aufgrund § 15 (4) entsprechend anwenden, zu deren Stammkapital die Gemeinde mehr als 50 % beigetragen hat

⁶ Gesellschaften, die der Gemeinde gehören und Gesellschaften, an denen die Gemeinde, auch unmittelbar, mit mehr als 50 % beteiligt ist.

⁷ gemeinsame Kommunalunternehmen nach § 19b GkZ, zu deren Stammkapital die Gemeinde mindestens 20 % beigetragen hat (bis maximal 50 %; ansonsten Spalte 5)

⁸ Zweckverbände nach § 15 Absatz 3 GkZ und Zweckverbände, die die Regelungen nach § 15 Absatz 3 GkZ aufgrund § 15 Absatz 4 entsprechend anwenden, zu deren Stammkapital die Gemeinde mindestens 20 % beigetragen hat (bis maximal 50 %; ansonsten Spalte 7)

⁹ Gesellschaften, an denen die Gemeinde oder ein Aufgabenträger nach § 95 o absatz 1 GO mit mindestens 20 % beteiligt ist, soweit diese noch nicht in Spalte 8 einzubeziehen sind

¹⁰ kreditähn. Rechtsgesch. der Gemeinde sowie der Ausgliederungen nach den Spalten 4 bis 8 sind zu erfassen; kreditähn. Rechtsgesch. sind in dem Jahr erstmals zu erfassen, in dem der Vertrag geschlossen wird

¹¹ Treuhandvermögen der Gemeinde, die von Dritten verwaltet werden (z.B. Städtebauförderung); siehe Ziffer 5 des Runderlasses zu §§ 85, 95g der Gemeindeordnung - Kredite vom 23.01.2017

Übersicht über die Entwicklung des Eigenkapitals und des Anteils des Eigenkapitals an der Bilanzsumme

Haushaltsjahre	Allgemeine Rücklage am 31.12. in TEUR	Sonderrücklage am 31.12. in TEUR	Ausgleichsrücklage am 31.12. in TEUR	vorgetragener Jahresfehlbetrag in TEUR	Jahresüberschuss/Jahresfehlbetrag in TEUR	Eigenkapital am 31.12. ¹ in TEUR	Bilanzsumme am 31.12. in TEUR	Anteil des Eigenkapitals an der Bilanzsumme ² in %
1	2	3	4	5	6	7	8	9
2021	2.223	0	762	0	65	3.050	3.500	85
2022	2.223	0	827	0	171	3.221	3.681	88
2023	2.223	0	998	0	16	3.237	3.680	88
2024								
Haushaltsjahr								
2026								
2027								
2028								

Daten stehen erst bei Erstellung des Jahresabschlusses zur Verfügung

¹ Summe der Spalten 2, 3, 4, 5 und 6

² (Spalte 7/Spalte8)x 100

Übersicht über den voraussichtlichen Stand der Sonderrücklage, der Sonderposten und der Rückstellungen

		Stand zu Beginn des Vorvorjahres ¹	Stand zu Beginn des Vorjahres ¹	Stand zum Beginn des Haushalts- jahres	Zuführung	Entnahme	Stand zum Ende des Haushalts- jahres
		in TEUR	in TEUR	in TEUR	in TEUR	in TEUR	in TEUR
1	2	3	4	5	6	7	8
1	Sonderrücklage						
1.1	nicht aufzulösende Zuschüsse	0	0	0	0	0	0
1.2	nicht aufzulösende Zuweisungen	0	0	0	0	0	0
1.3	Stellplatzrücklage	0	0	0	0	0	0
1.4	Zwischensumme zu 1	0	0	0	0	0	0
2	Sonderposten						
2.1	aufzulösende Zuschüsse	89	82	75	0	0	
2.2	aufzulösende Zuweisungen	211	203	195	0	0	
2.3	aufzulösende Beiträge	150	141	132	0	0	
2.4	nicht aufzulösende Beiträge	0	0	0	0	0	0
2.5	Gebührenaussgleich	0	0	0	0	0	0
2.6	Treuhandvermögen	0	0	0	0	0	0
2.7	Dauergrabpflege	0	0	0	0	0	0
2.8	Sonstige Sonderposten	0	0	0	0	0	0
2.9	Zwischensumme zu 2	450	426	402	0	0	0
3	Rückstellungen nach § 24 GemHVO-Doppik						
3.1	Pensionsrückstellungen	0	0	0	0	0	0
3.2	Beihilferückstellungen	0	0	0	0	0	0
3.3	Altersteilzeitrückstellungen	0	0	0	0	0	0
3.4	Rückstellungen für später ent- stehende Kosten	0	0	0	0	0	0
3.5	Altlastenrückstellung	0	0	0	0	0	0
3.6	Steuerrückstellung	0	0	0	0	0	0
3.7	Verfahrensrückstellung	0	0	0	0	0	0
3.8	Finanzausgleichsrückstellung	0	0	0	0	0	0
3.9	Instandhaltungsrückstellung	0	0	0	0	0	0
3.10	Rückstellungen für Verbindlichkeiten für im Haushaltsjahr empfangene Lieferungen und Leistungen, für die keine Rechnung vorliegt und der Rechnungsbetrag nicht bekannt ist	0	0	0	0	0	0
3.11	Sonstige Rückstellungen	0	0	0	0	0	0
3.12	Zwischensumme zu 3	0	0	0	0	0	0

¹ Ist-Wert

**Übersicht über die übernommenen Bürgschaften, Verpflichtungen aus Gewährverträgen
sowie Rechtsgeschäften, die diesen wirtschaftlich gleichkommen ¹**

	Datum der Übernahme	Zweck	Ursprungshöhe in TEUR	Voraussichtliche Höhe zu Beginn des Haushaltsjahres in TEUR	voraussichtliches Datum des Auslaufens der Bürgschaft
1	2	3	4	5	6
I. Bürgschaften ²					
1)					
2)					
3)					
Summe			---	---	
II. Verpflichtungen					
1)					
2)					
3)					
Summe			---	---	

¹ Bei Bürgschaften an Gesellschaften, an denen die Gemeinde mit mehr als 50 % beteiligt ist, sollte auch der Begünstigte angegeben werden.

² Bürgschaften unter 50.000 EUR können im Einzelfall in einer Summe zusammengefasst und ohne Angabe des Begünstigten aufgenommen werden.

Übersicht über die Sondervermögen, Zweckverbände und Gesellschaften

Name	Stammkapital	Anteil der Gemeinde am Stammkapital		Gewinnabführung (+) Verlustabdeckung (-) Umlagen (-)		
		TEUR	TEUR	%	2023 TEUR	2024 TEUR
I. Sondervermögen						
1) keine						
2)						
II. Zweckverbände						
1) Schulverband im Amt Eiderkanal	0	0	0	-105	-108	-105
2) Abwasserzweckverband Wirtschaftsraum Rendsburg	0	0	0	0	0	0
III. Gesellschaften						
1) keine						
2)						
IV. Kommunalunternehmen nach § 106 a GO						
1) keine						
2)						
V. gemeinsame Kommunalunternehmen nach § 19 b GkZ						
1) keine						
2)						
VI. anderen Anstalten, die von der Gemeinde getragen werden, mit Ausnahme der öffentlich-rechtlichen Sparkassen						
1) keine						
2)						

Erfolgs- und Finanzlage der Gesellschaften gem. § 6 Nr. 14 Gemeindehaushaltsverordnung-Doppik
Auswirkungen auf den Haushalt der Gemeinde Ostenfeld

a) Schulverband im Amt Eiderkanal

Entsprechend der Schulverbandssatzung wird zur Deckung des finanziellen Bedarfes die notwendige Schulverbandsumlage von den Mitgliedsgemeinden nach der Anzahl der Schüler prozentual getragen.

Bezeichnung	2022	2023	2024	2025
Schulverbandsumlage	100.991,25 EUR	105.026,87 EUR	108.100,00 EUR	104.900,00 EUR
Darlehensschulden des Schulverband	3.700.000 EUR	3.566.000 EUR	3.432.000 EUR	3.298.000 EUR

Schulkostenbeiträge für Schüler an auswärtigen Schulen Produktsachkonto 04/24300.5452000:

2022 (Abrechnung)	: 36.238,68 EUR
2023 (Abrechnung)	: 42.647,98 EUR
2024 (Ansatz)	: 45.000,00 EUR
2025 (Ansatz)	: 50.000,00 EUR

Ergebnisplan

Ergebnisplan 2025

Datum: 04.11.2024

Uhrzeit: 14:23:57

Gemeinde: 04 Ostenfeld (Rendsburg)

Ertrags- und Aufwandsarten			Ergebnis des Vorvorjahres	Ansatz des Vorjahres	Ansatz des Haushaltsjahres	Planung Haushaltsjahr + 1	Planung Haushaltsjahr + 2	Planung Haushaltsjahr + 3
			2023	2024	2025	2026	2027	2028
			in EUR	in EUR	in EUR	in EUR	in EUR	in EUR
1	2	3	4	5	6	7	8	9
40	1	Steuern und ähnliche Abgaben	580.078,96	611.900	632.300	655.300	679.400	699.800
41	2	+ Zuwendungen und allgemeine Umlagen	288.120,42	328.000	352.700	373.100	394.800	410.000
42	3	+ sonstige Transfererträge	0,00	0	0	0	0	0
43	4	+ öffentlich-rechtliche Leistungsentgelte	12.544,10	10.300	10.200	10.200	10.200	10.200
441	5	+ privatrechtliche Leistungsentgelte	43.420,13	29.900	41.100	32.600	32.600	32.600
442								
446								
448	6	+ Kostenerstattungen und Kostenumlagen	331.631,89	328.300	354.100	353.600	354.100	354.100
45	7	+ sonstige Erträge	14.288,30	15.100	15.100	15.100	15.100	15.100
471	8	+ aktivierte Eigenleistungen	0,00	0	0	0	0	0
472	9	+/- Bestandsveränderungen	0,00	0	0	0	0	0
	10	= Erträge	1.270.083,80	1.323.500	1.405.500	1.439.900	1.486.200	1.521.800
50	11	Personalaufwendungen	19.045,47	25.200	27.200	27.200	27.200	27.200
51	12	+ Versorgungsaufwendungen	0,00	0	0	0	0	0
52	13	+ Aufwendungen für Sach- und Dienstleistungen	94.370,12	175.200	204.000	156.500	131.500	131.500
57	14	+ bilanzielle Abschreibungen	110.302,12	97.700	105.100	92.300	88.700	79.500
53	15	+ Transferaufwendungen	958.755,37	980.900	1.040.200	1.040.200	1.040.200	1.040.200
54	16	+ sonstige Aufwendungen	89.831,43	141.600	130.400	108.500	109.600	109.600
	17	= Aufwendungen (= Zeilen 11 bis 16)	1.272.304,51	1.420.600	1.506.900	1.424.700	1.397.200	1.388.000
	18	= Ergebnis der laufenden Verwaltungstätigkeit (= Zeilen 10 / 17)	-2.220,71	-97.100	-101.400	15.200	89.000	133.800
46	19	+ Finanzerträge	20.260,62	13.000	13.000	13.000	13.000	13.000
55	20	- Zinsen und sonstige Finanzaufwendungen	1.351,00	100	100	100	100	100
	21	= Finanzergebnis (= Zeilen 19 und 20)	18.909,62	12.900	12.900	12.900	12.900	12.900
	22	= Jahresergebnis (= Zeilen 18 und 21)	16.688,91	-84.200	-88.500	28.100	101.900	146.700
	23	Inanspruchnahme der Ausgleichsrücklage nach § 26 Absatz 1 Satz 2 zum Haushaltsausgleich	0,00	84.200	88.500	0,00	0,00	0,00
	24	= Jahresergebnis unter Inanspruchnahme der Ausgleichsrücklage (= Zeilen 22 und 23)	16.688,91	0,00	0,00	28.100	101.900	146.700
		Nachrichtlich:						
		Erträge und Aufwendungen aus internen Leistungsbeziehungen						
	48	+ Erträge aus internen Leistungsbeziehungen	0,00	0	0	0	0	0
	58	- Aufwendungen aus internen Leistungsbeziehungen	0,00	0	0	0	0	0
		= Ergebnis aus internen Leistungsbeziehungen	0,00	0	0	0	0	0
		Nachrichtlich:						
		Nettoabschreibungsaufwand						
	571 + 574	bilanzielle Abschreibungen auf immaterielle	104.853,10	97.700	105.100	92.300	88.700	79.500

*** Ende der Liste "Ergebnisplan" ***

Finanzplan

Finanzplan 2025

Datum: 21.11.2024

Gemeinde: 04 Ostenfeld (Rendsburg)

Uhrzeit: 10:34:01

Ein- und Auszahlungsarten			Ergebnis des Vorvorjahres	Ansatz des Vorjahres	Ansatz des Haushaltsjahres	Planung Haushaltsjahr + 1	Planung Haushaltsjahr + 2	Planung Haushaltsjahr + 3
			2023	2024	2025	2026	2027	2028
1	2	3	in EUR	in EUR	in EUR	in EUR	in EUR	in EUR
4	5	6	7	8	9			
60	1	+ Steuern und ähnliche Abgaben	601.942,71	611.900	632.300	655.300	679.400	699.800
61	2	+ Zuwendungen und allgemeine Umlagen	272.626,59	312.800	338.700	362.400	384.100	399.400
62	3	+ Sonstige Transfereinzahlungen	0,00	0	0	0	0	0
63	4	+ Öffentlich-rechtliche Leistungsentgelte	2.795,00	1.000	1.000	1.000	1.000	1.000
641	5	+ Privatrechtliche Leistungsentgelte	43.703,20	29.900	41.100	32.600	32.600	32.600
642								
646								
648	6	+ Kostenerstattungen und Kostenumlagen	358.388,40	328.300	354.100	353.600	354.100	354.100
65	7	+ Sonstige Einzahlungen	16.916,42	15.100	15.100	15.100	15.100	15.100
66	8	+ Zinsen und sonstige Finanzeinzahlungen	20.260,62	13.000	13.000	13.000	13.000	13.000
	9	= Einzahlungen aus lfd. Verwaltungstätigkeit	1.316.632,94	1.312.000	1.395.300	1.433.000	1.479.300	1.515.000
70	10	+ Personalauszahlungen	19.045,47	25.200	27.200	27.200	27.200	27.200
71	11	+ Versorgungsauszahlungen	0,00	0	0	0	0	0
72	12	+ Auszahlungen für Sach- und Dienstleistungen	96.054,24	175.200	204.000	156.500	131.500	131.500
75	13	+ Zinsen und sonstige Finanzauszahlungen	1.351,00	100	100	100	100	100
73	14	+ Transferauszahlungen	962.299,37	980.900	1.040.200	1.040.200	1.040.200	1.040.200
74	15	+ Sonstige Auszahlungen	90.472,88	141.600	130.400	108.500	109.600	109.600
	16	= Auszahlungen aus laufender Verwaltungstätigkeit (Zeilen 10 bis 15)	1.169.222,96	1.323.000	1.401.900	1.332.500	1.308.600	1.308.600
	17	= Saldo aus laufender Verwaltungstätigkeit (Zeilen 9 ./. 16)	147.409,98	-11.000	-6.600	100.500	170.700	206.400
681	18	+ Einzahlungen aus Zuweisungen und Zuschüssen für Investitionen und Investitionsfördermaßnahmen	500,00	300.000	0	0	0	0
682	19	+ Einzahlungen aus der Veräußerung von Grundstücken und Gebäuden	0,00	0	0	0	0	0
683	20	+ Einzahlungen aus der Veräußerung von beweglichem Anlagevermögen	0,00	0	0	0	0	0
684	21	+ Einzahlungen aus der Veräußerung von Finanzanlagen	0,00	0	0	0	0	0
685	22	+ Einzahlungen aus der Abwicklung von Baumaßnahmen	0,00	0	0	0	0	0
686	23	+ Einzahlungen aus Rückflüssen (für Investitionen und Investitionsfördermaßnahmen Dritter)	0,00	0	0	0	0	0
688	24	+ Einzahlungen aus Beiträgen u. ä. Entgelten	0,00	0	0	0	0	0
689	25	+ Sonstige Investitionseinzahlungen	0,00	0	0	0	0	0
	26	= Einzahlungen aus Investitionstätigkeit	500,00	300.000	0	0	0	0
781	27	+ Auszahlungen von Zuweisungen und Zuschüssen für Investitionen und Investitionsfördermaßnahmen	0,00	0	0	0	0	0
782	28	+ Auszahlungen für den Erwerb von Grundstücken und Gebäuden	0,00	0	19.400	19.400	19.400	19.400
783	29	+ Auszahlungen für den Erwerb von beweglichem Anlagevermögen	52.653,59	217.200	120.200	8.200	8.200	8.200
784	30	+ Auszahlungen für den Erwerb von Finanzanlagen	0,00	0	0	0	0	0
785	31	+ Auszahlungen für Baumaßnahmen	11.036,06	671.500	625.000	1.000	1.000	1.000
786	32	+ Auszahlungen für die Gewährung von Ausleihungen (für Investitionen und Investitionsfördermaßnahmen Dritter)	0,00	0	0	0	0	0
787	33	+ Sonstige Investitionsauszahlungen	0,00	0	0	0	0	0
	34	= Auszahlungen aus Investitionstätigkeit (Zeilen 27 bis 33)	63.689,65	888.700	764.600	28.600	28.600	28.600
	35	= Saldo aus Investitionstätigkeit (Zeilen 26 ./. 34)	-63.189,65	-588.700	-764.600	-28.600	-28.600	-28.600
672	35a	+ Einzahlungen aus fremden Finanzmitteln	0,00	0	0	0	0	0
772	35b	- Auszahlungen aus fremden Finanzmitteln	0,00	0	0	0	0	0

Finanzplan 2025

Datum: 21.11.2024

Gemeinde: 04 Ostenfeld (Rendsburg)

Uhrzeit: 10:34:01

Ein- und Auszahlungsarten			Ergebnis des Vorjahres	Ansatz des Vorjahres	Ansatz des Haushaltsjahres	Planung Haushaltsjahr + 1	Planung Haushaltsjahr + 2	Planung Haushaltsjahr + 3
			2023	2024	2025	2026	2027	2028
			in EUR	in EUR	in EUR	in EUR	in EUR	in EUR
1	2	3	4	5	6	7	8	9
	35c	= Saldo aus fremden Finanzmitteln	0,00	0	0	0	0	0
	36	= Finanzmittelüberschuss/-fehlbetrag (Zeilen 17, 35 und 35c)	84.220,33	-599.700	-771.200	71.900	142.100	177.800
692	37	+ Aufnahme von Krediten für Investitionen und Investitionsförderungsmaßnahmen	0,00	0	0	0	0	0
695	38	+ Einzahlungen aus Rückflüssen von Darlehen aus der Anlage liquider Mittel	0,00	0	0	0	0	0
693	39	+ Aufnahme von Kassenkrediten (ohne Kontokorrent)	0,00	0	0	0	0	0
792	40	- Tilgung von Krediten für Investitionen und Investitionsfördermaßnahmen	0,00	0	0	0	0	0
795	41	- Auszahlungen aus der Gewährung von Darlehen zur Anlage liquider Mittel	0,00	0	0	0	0	0
793	42	- Tilgung von Kassenkrediten (ohne Kontokorrent)	0,00	0	0	0	0	0
	43	= Saldo aus Finanzierungstätigkeit	0,00	0	0	0	0	0
	44	= Finanzmittelsaldo (Zeilen 36 + 43)	84.220,33	-599.700	-771.200	71.900	142.100	177.800
	44b	= Saldo des Finanzplans	84.220,33	-599.700	-771.200	71.900	142.100	177.800
	45	+ Finanzmittelbestand am Anfang des Haushaltsjahres	1.664.679,67	1.748.900	1.149.200	378.000	449.900	592.000
332	46	- Anfangsbestand Kassenkredite aus Kontokorrent	0,00	0	0	0	0	0
332	47	+ Endbestand Kassenkredite aus Kontokorrent	0,00	0	0	0	0	0
	48	= Finanzmittelbestand zum Ende des Haushaltsjahres (Zeilen 44b bis 47)	1.748.900,00	1.149.200	378.000	449.900	592.000	769.800

*** Ende der Liste "Finanzplan" ***

Teilergebnispläne /

Teilfinanzpläne

Produkt:	11100 Gemeindeorgane			
zuständiger Fachbereich:	Zentrale Steuerungsunterstützung			
Hauptproduktbereich:	1 Zentrale Verwaltung			
Produktbereich:	11 Innere Verwaltung			
Produktgruppe:	111 Verwaltungssteuerung und Service			
Produktverantwortung:	Zentrale Steuerungsunterstützung			
Auftragsgrundlage:	Gemeindeordnung, Hauptsatzung und Beschlüsse der Gemeindevertretung			
Art der Aufgabe:	<input type="checkbox"/> <i>freiwillig</i>	<input checked="" type="checkbox"/> <i>pflichtig</i>	<input type="checkbox"/> <i>übertragen</i>	
Produktart:	<input checked="" type="checkbox"/> <i>extern</i>	<input checked="" type="checkbox"/> <i>intern</i>	<input type="checkbox"/>	
Produkttyp:	<input type="checkbox"/> <i>Serviceprodukt</i>	<input type="checkbox"/> <i>Finanzprodukt</i>	<input type="checkbox"/> <i>Verwaltungsprodukt</i>	
	<input checked="" type="checkbox"/> <i>Steuerungsprodukt</i>	<input type="checkbox"/> <i>Einrichtungsprodukt</i>	<input type="checkbox"/> <i>anderes Produkt</i>	
Zielgruppe:	<input type="checkbox"/> <i>Kinder und Jugendliche</i>	<input type="checkbox"/> <i>private Unternehmen</i>	<input type="checkbox"/> <i>Verwaltungseinheiten</i>	
	<input checked="" type="checkbox"/> <i>BürgerInnen</i>	<input type="checkbox"/> <i>kom. Unternehmen</i>	<input checked="" type="checkbox"/> <i>eigene Kommune</i>	
	<input type="checkbox"/> <i>Vereine und Verbände</i>	<input type="checkbox"/> <i>Behörden</i>	<input type="checkbox"/> <i>andere Kommune</i>	
	<input type="checkbox"/> <i>Touristen / Gäste</i>	<input type="checkbox"/> <i>Beschäftigte</i>	<input type="checkbox"/>	
	<input checked="" type="checkbox"/> <i>Verwaltungsführung</i>	<input checked="" type="checkbox"/> <i>politische Gremien</i>	<input type="checkbox"/>	
Beschreibung des Produktes mit den wesentlichen Leistungen:				
<p>Zu den Gemeindeorganen zählen der Bürgermeister, die Gemeindevertretung, der Finanzausschuss, der Kultur-, Jugend- und Sozialausschuss, der Wege- und Umweltausschuss, der Planungsausschuss sowie der Ausschuss zur Prüfung der Jahresrechnung.</p>				
Ziele:				
Gewährleistung der ehrenamtlichen Selbstverwaltung.				
Kennzahlen:				
<i>Bezeichnung</i>	<i>2021</i>	<i>2022</i>	<i>2023</i>	<i>2024*</i>
Anzahl Sitzungen Gemeindevertretung	5	4	4	4
Anzahl Sitzungen Finanzausschuss	2	2	3	4
Anzahl Sitzungen Bau-, Wege- und Umweltausschuss	3	3	2	4
Anzahl Sitzungen Kultur- und Sozialausschuss	1	1	3	4
Erläuterungen zu den Kennzahlen:				
<p>*Stand: 17.06.2024</p>				

Teilergebnisplan 2025

Gemeinde: 04 Ostenfeld (Rendsburg)

Hauptproduktbereich	1	Zentrale Verwaltung
Produktbereich	11	Innere Verwaltung
Produktgruppe	111	Verwaltungssteuerung und Service
Produkt	11100	Gemeindeorgane

Ertrags- und Aufwandsarten			Ergebnis des Vorjahres	Ansatz des Vorjahres	Ansatz des Haushaltsjahres	Planung Haushaltsjahr + 1	Planung Haushaltsjahr + 2	Planung Haushaltsjahr + 3
			2023	2024	2025	2026	2027	2028
			in EUR	in EUR	in EUR	in EUR	in EUR	in EUR
1	2	3	4	5	6	7	8	9
52	13	+ Aufwendungen für Sach- und Dienstleistungen	16.408,92	2.300	17.300	2.300	2.300	2.300
54	16	+ sonstige Aufwendungen	7.763,05	8.900	9.200	9.200	9.200	9.200
	18	= Aufwendungen (= Zeilen 11 bis 16)	24.171,97	11.200	26.500	11.500	11.500	11.500
	19	= Ergebnis der laufenden Verwaltungstätigkeit (= Zeilen 10 / 18)	-24.171,97	-11.200	-26.500	-11.500	-11.500	-11.500
	23	= Ergebnis vor Berücksichtigung der internen Leistungsbeziehungen (= Zeilen 19 und 22)	-24.171,97	-11.200	-26.500	-11.500	-11.500	-11.500
	26	= Ergebnis (= Zeilen 23, 24, 25)	-24.171,97	-11.200	-26.500	-11.500	-11.500	-11.500

*** Ende der Liste "Teilergebnisplan" ***

Teilfinanzplan 2025

Gemeinde: 04 Ostenfeld (Rendsburg)

Hauptproduktbereich	1	Zentrale Verwaltung
Produktbereich	11	Innere Verwaltung
Produktgruppe	111	Verwaltungssteuerung und Service
Produkt	11100	Gemeindeorgane

Ein- und Auszahlungsarten			Ergebnis des Vorjahres	Ansatz des Vorjahres	Ansatz des Haushaltsjahres	Verpflichtungsermächtigungen	Planung Haushaltsjahr + 1	Planung Haushaltsjahr + 2	Planung Haushaltsjahr + 3
			2023	2024	2025	2025	2026	2027	2028
			in EUR	in EUR	in EUR	in EUR	in EUR	in EUR	in EUR
1	2	3	4	5	6	7	8	9	10
		Laufende Verwaltungstätigkeit							
12	-	Auszahlungen für Sach- und Dienstleistungen	15.683,92	2.300	17.300	0	2.300	2.300	2.300
15	-	sonstige Auszahlungen	7.701,31	8.900	9.200	0	9.200	9.200	9.200
16	=	Auszahlungen aus laufender Verwaltungstätigkeit (Zeilen 10 bis 15a)	23.385,23	11.200	26.500	0	11.500	11.500	11.500
17	=	Saldo aus laufender Verwaltungstätigkeit (Zeilen 9 J. 16)	-23.385,23	-11.200	-26.500	0	-11.500	-11.500	-11.500
		Investitionstätigkeit							
36	=	Finanzmittelüberschuss/-fehlbetrag (Zeilen 17 und 35)	-23.385,23	-11.200	-26.500	0	-11.500	-11.500	-11.500

*** Ende der Liste "Teilfinanzplan" ***

Produkt:	11101 Zentrale Dienste			
zuständiger Fachbereich:	Zentrale Steuerungsunterstützung			
Hauptproduktbereich:	1 Zentrale Verwaltung			
Produktbereich:	11 Innere Verwaltung			
Produktgruppe:	111 Verwaltungssteuerung und Service			
Produktverantwortung:	Zentrale Steuerungsunterstützung			
Auftragsgrundlage:	Gemeindeordnung, Hauptsatzung, Beschlüsse der Gemeindevertretung			
Art der Aufgabe:	<input type="checkbox"/> <i>freiwillig</i>	<input checked="" type="checkbox"/> <i>pflichtig</i>	<input type="checkbox"/> <i>übertragen</i>	
Produktart:	<input checked="" type="checkbox"/> <i>extern</i>	<input checked="" type="checkbox"/> <i>intern</i>	<input type="checkbox"/>	
Produkttyp:	<input type="checkbox"/> <i>Serviceprodukt</i>	<input type="checkbox"/> <i>Finanzprodukt</i>	<input type="checkbox"/> <i>Verwaltungsprodukt</i>	
	<input checked="" type="checkbox"/> <i>Steuerungsprodukt</i>	<input type="checkbox"/> <i>Einrichtungsprodukt</i>	<input type="checkbox"/> <i>anderes Produkt</i>	
Zielgruppe:	<input type="checkbox"/> <i>Kinder und Jugendliche</i>	<input type="checkbox"/> <i>private Unternehmen</i>	<input checked="" type="checkbox"/> <i>Verwaltungseinheiten</i>	
	<input checked="" type="checkbox"/> <i>BürgerInnen</i>	<input type="checkbox"/> <i>kom. Unternehmen</i>	<input checked="" type="checkbox"/> <i>eigene Kommune</i>	
	<input type="checkbox"/> <i>Vereine und Verbände</i>	<input type="checkbox"/> <i>Behörden</i>	<input type="checkbox"/> <i>andere Kommune</i>	
	<input type="checkbox"/> <i>Touristen / Gäste</i>	<input type="checkbox"/> <i>Beschäftigte</i>	<input type="checkbox"/>	
	<input type="checkbox"/> <i>Verwaltungsführung</i>	<input type="checkbox"/> <i>politische Gremien</i>	<input type="checkbox"/>	
Beschreibung des Produktes mit den wesentlichen Leistungen:				
Öffentlichkeitsarbeit der Gemeinde, Mitgliedschaften in Vereinen und Verbänden sowie weitere allgemeine Verwaltungs- und Betriebsausgaben.				
Ziele:				
Positive Darstellung der Gemeinde nach außen sowie Weitergabe von Informationen an die Einwohner/innen.				
Kennzahlen:				
<i>Bezeichnung</i>	2021	2022	2023	2024
Erläuterungen zu den Kennzahlen:				

Teilergebnisplan 2025

Gemeinde: 04 Ostenfeld (Rendsburg)

Hauptproduktbereich	1	Zentrale Verwaltung
Produktbereich	11	Innere Verwaltung
Produktgruppe	111	Verwaltungssteuerung und Service
Produkt	11101	Zentrale Dienste

Ertrags- und Aufwandsarten			Ergebnis des Vorjahres	Ansatz des Vorjahres	Ansatz des Haushaltsjahres	Planung Haushaltsjahr + 1	Planung Haushaltsjahr + 2	Planung Haushaltsjahr + 3
			2023	2024	2025	2026	2027	2028
			in EUR	in EUR	in EUR	in EUR	in EUR	in EUR
1	2	3	4	5	6	7	8	9
	10	= Erträge	0,00	0	0	0	0	0
50	11	Personalaufwendungen	60,50	300	500	500	500	500
52	13	+ Aufwendungen für Sach- und Dienstleistungen	372,47	700	700	700	700	700
57	14	+ bilanzielle Abschreibungen	120,91	200	200	0	0	0
54	16	+ sonstige Aufwendungen	3.572,44	5.000	7.400	7.400	7.400	7.400
	18	= Aufwendungen (= Zeilen 11 bis 16)	4.126,32	6.200	8.800	8.600	8.600	8.600
	19	= Ergebnis der laufenden Verwaltungstätigkeit (= Zeilen 10 / 18)	-4.126,32	-6.200	-8.800	-8.600	-8.600	-8.600
	23	= Ergebnis vor Berücksichtigung der internen Leistungsbeziehungen (= Zeilen 19 und 22)	-4.126,32	-6.200	-8.800	-8.600	-8.600	-8.600
	26	= Ergebnis (= Zeilen 23, 24, 25)	-4.126,32	-6.200	-8.800	-8.600	-8.600	-8.600
		Nachrichtlich:						
		Nettoabschreibungsaufwand						
571 + 574		bilanzielle Abschreibungen auf immaterielle Vermögensgegenstände und Sachanlagen sowie geleistete Zuwendungen	120,91	200	200	0	0	0
		= Nettoabschreibungsaufwand	120,91	200	200	0	0	0

*** Ende der Liste "Teilergebnisplan" ***

Teilfinanzplan 2025

Gemeinde: 04 Ostenfeld (Rendsburg)

Hauptproduktbereich	1	Zentrale Verwaltung
Produktbereich	11	Innere Verwaltung
Produktgruppe	111	Verwaltungssteuerung und Service
Produkt	11101	Zentrale Dienste

Ein- und Auszahlungsarten			Ergebnis des Vorjahres	Ansatz des Vorjahres	Ansatz des Haushaltsjahres	Verpflichtungsermächtigungen	Planung Haushaltsjahr + 1	Planung Haushaltsjahr + 2	Planung Haushaltsjahr + 3
			2023	2024	2025	2025	2026	2027	2028
			in EUR	in EUR	in EUR	in EUR	in EUR	in EUR	in EUR
1	2	3	4	5	6	7	8	9	10
		Laufende Verwaltungstätigkeit							
9	=	Einzahlungen aus laufender Verwaltungstätigkeit	0,00	0	0	0	0	0	0
10	-	Personalauszahlungen	60,50	300	500	0	500	500	500
12	-	Auszahlungen für Sach- und Dienstleistungen	372,47	700	700	0	700	700	700
15	-	sonstige Auszahlungen	4.275,63	5.000	7.400	0	7.400	7.400	7.400
16	=	Auszahlungen aus laufender Verwaltungstätigkeit (Zeilen 10 bis 15a)	4.708,60	6.000	8.600	0	8.600	8.600	8.600
17	=	Saldo aus laufender Verwaltungstätigkeit (Zeilen 9 ./ 16)	-4.708,60	-6.000	-8.600	0	-8.600	-8.600	-8.600
		Investitionstätigkeit							
29	-	Auszahlungen für den Erwerb von beweglichem Anlagevermögen	0,00	1.000	500	0	500	500	500
34	=	Summe der investiven Auszahlungen (Zeilen 27 bis 33a)	0,00	1.000	500	0	500	500	500
35	=	Saldo aus Investitionstätigkeit (Zeilen 26 ./ 34)	0,00	-1.000	-500	0	-500	-500	-500
36	=	Finanzmittelüberschuss/-fehlbetrag (Zeilen 17 und 35)	-4.708,60	-7.000	-9.100	0	-9.100	-9.100	-9.100

*** Ende der Liste "Teilfinanzplan" ***

Produkt:	11103 Allgemeines Grundvermögen			
zuständiger Fachbereich:	Fachbereich 1 – Finanzen und Informationstechnologie			
Hauptproduktbereich:	1 Zentrale Verwaltung			
Produktbereich:	11 Innere Verwaltung			
Produktgruppe:	111 Verwaltungssteuerung und Service			
Produktverantwortung:	Fachbereich 1 – Finanzen und Informationstechnologie			
Auftragsgrundlage:	Fachgesetze, Beschlüsse der Gemeindevertretung			
Art der Aufgabe:	<input type="checkbox"/> <i>freiwillig</i>	<input checked="" type="checkbox"/> <i>pflichtig</i>	<input type="checkbox"/> <i>übertragen</i>	
Produktart:	<input checked="" type="checkbox"/> <i>extern</i>	<input checked="" type="checkbox"/> <i>intern</i>	<input type="checkbox"/>	
Produkttyp:	<input type="checkbox"/> <i>Serviceprodukt</i>	<input type="checkbox"/> <i>Finanzprodukt</i>	<input type="checkbox"/> <i>Verwaltungsprodukt</i>	
	<input checked="" type="checkbox"/> <i>Steuerungsprodukt</i>	<input type="checkbox"/> <i>Einrichtungsprodukt</i>	<input type="checkbox"/> <i>anderes Produkt</i>	
Zielgruppe:	<input type="checkbox"/> <i>Kinder und Jugendliche</i>	<input type="checkbox"/> <i>private Unternehmen</i>	<input checked="" type="checkbox"/> <i>Verwaltungseinheiten</i>	
	<input checked="" type="checkbox"/> <i>BürgerInnen</i>	<input type="checkbox"/> <i>kom. Unternehmen</i>	<input checked="" type="checkbox"/> <i>eigene Kommune</i>	
	<input type="checkbox"/> <i>Vereine und Verbände</i>	<input type="checkbox"/> <i>Behörden</i>	<input type="checkbox"/> <i>andere Kommune</i>	
	<input type="checkbox"/> <i>Touristen / Gäste</i>	<input type="checkbox"/> <i>Beschäftigte</i>	<input type="checkbox"/>	
	<input type="checkbox"/> <i>Verwaltungsführung</i>	<input type="checkbox"/> <i>politische Gremien</i>	<input type="checkbox"/>	
Beschreibung des Produktes mit den wesentlichen Leistungen:				
Verwaltung und Unterhaltung des gemeindlichen Grundvermögens, sofern dies nicht einem anderen Produkt zugeordnet wird.				
Ziele:				
Wirtschaftliche Unterhaltung des allgemeinen Grundvermögens.				
Kennzahlen:				
<i>Bezeichnung</i>	2021	2022	2023	2024
Erläuterungen zu den Kennzahlen:				

Teilergebnisplan 2025

Gemeinde: 04 Ostenfeld (Rendsburg)

Hauptproduktbereich	1	Zentrale Verwaltung
Produktbereich	11	Innere Verwaltung
Produktgruppe	111	Verwaltungssteuerung und Service
Produkt	11103	Allgemeines Grundvermögen

Ertrags- und Aufwandsarten			Ergebnis des Vorjahres	Ansatz des Vorjahres	Ansatz des Haushaltsjahres	Planung Haushaltsjahr + 1	Planung Haushaltsjahr + 2	Planung Haushaltsjahr + 3
			2023	2024	2025	2026	2027	2028
			in EUR	in EUR	in EUR	in EUR	in EUR	in EUR
1	2	3	4	5	6	7	8	9
441	5	+ privatrechtliche Leistungsentgelte	724,00	600	1.000	1.000	1.000	1.000
442								
446								
	10	= Erträge	724,00	600	1.000	1.000	1.000	1.000
50	11	Personalaufwendungen	7.492,51	13.000	13.000	13.000	13.000	13.000
52	13	+ Aufwendungen für Sach- und Dienstleistungen	1.344,18	3.100	3.100	3.100	3.100	3.100
57	14	+ bilanzielle Abschreibungen	2.194,38	600	2.400	2.400	2.200	2.100
54	16	+ sonstige Aufwendungen	2,40	900	900	900	900	900
	18	= Aufwendungen (= Zeilen 11 bis 16)	11.033,47	17.600	19.400	19.400	19.200	19.100
	19	= Ergebnis der laufenden Verwaltungstätigkeit (= Zeilen 10 / 18)	-10.309,47	-17.000	-18.400	-18.400	-18.200	-18.100
	23	= Ergebnis vor Berücksichtigung der internen Leistungsbeziehungen (= Zeilen 19 und 22)	-10.309,47	-17.000	-18.400	-18.400	-18.200	-18.100
	26	= Ergebnis (= Zeilen 23, 24, 25)	-10.309,47	-17.000	-18.400	-18.400	-18.200	-18.100
		Nachrichtlich:						
		Nettoabschreibungsaufwand						
571 + 574		bilanzielle Abschreibungen auf immaterielle Vermögensgegenstände und Sachanlagen sowie geleistete Zuwendungen	2.194,38	600	2.400	2.400	2.200	2.100
		= Nettoabschreibungsaufwand	2.194,38	600	2.400	2.400	2.200	2.100

*** Ende der Liste "Teilergebnisplan" ***

Teilfinanzplan 2025

Gemeinde: 04 Ostenfeld (Rendsburg)

Hauptproduktbereich	1	Zentrale Verwaltung
Produktbereich	11	Innere Verwaltung
Produktgruppe	111	Verwaltungssteuerung und Service
Produkt	11103	Allgemeines Grundvermögen

Ein- und Auszahlungsarten			Ergebnis des Vorjahres	Ansatz des Vorjahres	Ansatz des Haushaltsjahres	Verpflichtungsermächtigungen	Planung Haushaltsjahr + 1	Planung Haushaltsjahr + 2	Planung Haushaltsjahr + 3
			2023	2024	2025	2025	2026	2027	2028
			in EUR	in EUR	in EUR	in EUR	in EUR	in EUR	in EUR
1	2	3	4	5	6	7	8	9	10
		Laufende Verwaltungstätigkeit							
	5	+ Privatrechtliche Leistungsentgelte	724,00	600	1.000	0	1.000	1.000	1.000
	9	= Einzahlungen aus laufender Verwaltungstätigkeit	724,00	600	1.000	0	1.000	1.000	1.000
	10	- Personalauszahlungen	7.492,51	13.000	13.000	0	13.000	13.000	13.000
	12	- Auszahlungen für Sach- und Dienstleistungen	1.629,78	3.100	3.100	0	3.100	3.100	3.100
	15	- sonstige Auszahlungen	2,40	900	900	0	900	900	900
	16	= Auszahlungen aus laufender Verwaltungstätigkeit (Zeilen 10 bis 15a)	9.124,69	17.000	17.000	0	17.000	17.000	17.000
	17	= Saldo aus laufender Verwaltungstätigkeit (Zeilen 9 ./ 16)	-8.400,69	-16.400	-16.000	0	-16.000	-16.000	-16.000
		Investitionstätigkeit							
	28	- Auszahlungen für den Erwerb von Grundstücken und Gebäuden	0,00	0	19.400	0	19.400	19.400	19.400
	29	- Auszahlungen für den Erwerb von beweglichem Anlagevermögen	10.990,00	85.500	1.500	0	1.500	1.500	1.500
	34	= Summe der investiven Auszahlungen (Zeilen 27 bis 33a)	10.990,00	85.500	20.900	0	20.900	20.900	20.900
	35	= Saldo aus Investitionstätigkeit (Zeilen 26 ./ 34)	-10.990,00	-85.500	-20.900	0	-20.900	-20.900	-20.900
	36	= Finanzmittelüberschuss/-fehlbetrag (Zeilen 17 und 35)	-19.390,69	-101.900	-36.900	0	-36.900	-36.900	-36.900

*** Ende der Liste "Teilfinanzplan" ***

Produkt:	11104 Bürgerzentrum			
zuständiger Fachbereich:	Fachbereich 3 – Bauen und Umwelt			
Hauptproduktbereich:	1 Zentrale Verwaltung			
Produktbereich:	11 Innere Verwaltung			
Produktgruppe:	111 Verwaltungssteuerung und Service			
Produktverantwortung:	Fachbereich 3 – Bauen und Umwelt			
Auftragsgrundlage:	Fachgesetze und –verordnungen, Beschlüsse der Gemeindevertretung			
Art der Aufgabe:	<input checked="" type="checkbox"/> <i>freiwillig</i>	<input type="checkbox"/> <i>pflichtig</i>	<input type="checkbox"/> <i>übertragen</i>	
Produktart:	<input checked="" type="checkbox"/> <i>extern</i>	<input type="checkbox"/> <i>intern</i>	<input type="checkbox"/>	
Produkttyp:	<input type="checkbox"/> <i>Serviceprodukt</i>	<input type="checkbox"/> <i>Finanzprodukt</i>	<input type="checkbox"/> <i>Verwaltungsprodukt</i>	
	<input type="checkbox"/> <i>Steuerungsprodukt</i>	<input checked="" type="checkbox"/> <i>Einrichtungsprodukt</i>	<input type="checkbox"/> <i>anderes Produkt</i>	
Zielgruppe:	<input checked="" type="checkbox"/> <i>Kinder und Jugendliche</i>	<input checked="" type="checkbox"/> <i>private Unternehmen</i>	<input type="checkbox"/> <i>Verwaltungseinheiten</i>	
	<input checked="" type="checkbox"/> <i>BürgerInnen</i>	<input checked="" type="checkbox"/> <i>kom. Unternehmen</i>	<input checked="" type="checkbox"/> <i>eigene Kommune</i>	
	<input checked="" type="checkbox"/> <i>Vereine und Verbände</i>	<input type="checkbox"/> <i>Behörden</i>	<input type="checkbox"/> <i>andere Kommune</i>	
	<input checked="" type="checkbox"/> <i>Touristen / Gäste</i>	<input type="checkbox"/> <i>Beschäftigte</i>	<input type="checkbox"/>	
	<input type="checkbox"/> <i>Verwaltungsführung</i>	<input type="checkbox"/> <i>politische Gremien</i>	<input type="checkbox"/>	
Beschreibung des Produktes mit den wesentlichen Leistungen:				
Das Bürgerzentrum „Alte Schule“ in Ostenfeld befindet sich in der Dorfstraße. Hier finden u. a. Feierlichkeiten statt. In dem Bürgerzentrum befinden sich u. a. ein Saal mit Küche, ein Sitzungsraum, ein Raum für die Kinderbetreuung sowie drei Gemeindewohnungen.				
Ziele:				
Verbesserung der Dorfgemeinschaft durch Bereitstellung von geeigneten Räumlichkeiten.				
Kennzahlen:				
<i>Bezeichnung</i>	<i>2021</i>	<i>2022</i>	<i>2023</i>	<i>2024*</i>
Benutzungsgebühren u. ähnliche Entgelte	755,00 €	2.910,00 €	3.110,00 €	1.665,00 €
Anzahl gemeindl. Veranstalt.	0	0	4x Tai chi u. 7x Qigong	4x Kampfunstschule
Anzahl. private Veranstalt.	5	12		
Erläuterungen zu den Kennzahlen:				
*Stand: 06.08.2024				

Teilergebnisplan 2025

Gemeinde: 04 Ostenfeld (Rendsburg)

Hauptproduktbereich	1	Zentrale Verwaltung
Produktbereich	11	Innere Verwaltung
Produktgruppe	111	Verwaltungssteuerung und Service
Produkt	11104	Bürgerzentrum "Alte Schule"

Ertrags- und Aufwandsarten			Ergebnis des Vorjahres	Ansatz des Vorjahres	Ansatz des Haushaltsjahres	Planung Haushaltsjahr + 1	Planung Haushaltsjahr + 2	Planung Haushaltsjahr + 3
			2023	2024	2025	2026	2027	2028
			in EUR	in EUR	in EUR	in EUR	in EUR	in EUR
1	2	3	4	5	6	7	8	9
41	2	+ Zuwendungen und allgemeine Umlagen	2.600,00	2.600	2.600	2.600	2.600	2.600
43	4	+ öffentlich-rechtliche Leistungsentgelte	3.110,00	1.000	1.000	1.000	1.000	1.000
448	6	+ Kostenerstattungen und Kostenumlagen	12,90	100	100	100	100	100
	10	= Erträge	5.722,90	3.700	3.700	3.700	3.700	3.700
50	11	Personalaufwendungen	11.213,29	10.700	13.000	13.000	13.000	13.000
52	13	+ Aufwendungen für Sach- und Dienstleistungen	33.100,82	43.000	39.000	34.000	34.000	34.000
57	14	+ bilanzielle Abschreibungen	8.916,81	7.400	8.800	8.700	8.700	7.200
54	16	+ sonstige Aufwendungen	509,77	1.100	1.100	1.100	1.100	1.100
	18	= Aufwendungen (= Zeilen 11 bis 16)	53.740,69	62.200	61.900	56.800	56.800	55.300
	19	= Ergebnis der laufenden Verwaltungstätigkeit (= Zeilen 10 / 18)	-48.017,79	-58.500	-58.200	-53.100	-53.100	-51.600
	23	= Ergebnis vor Berücksichtigung der internen Leistungsbeziehungen (= Zeilen 19 und 22)	-48.017,79	-58.500	-58.200	-53.100	-53.100	-51.600
	26	= Ergebnis (= Zeilen 23, 24, 25)	-48.017,79	-58.500	-58.200	-53.100	-53.100	-51.600
		Nachrichtlich:						
		Nettoabschreibungsaufwand						
571 + 574		bilanzielle Abschreibungen auf immaterielle Vermögensgegenstände und Sachanlagen sowie geleistete Zuwendungen	8.916,81	7.400	8.800	8.700	8.700	7.200
416 + 437		Erträge aus der Auflösung von Sonderposten aus Zuschüssen und Zuweisungen sowie für Beiträge	2.600,00	2.600	2.600	2.600	2.600	2.600
		= Nettoabschreibungsaufwand	6.316,81	4.800	6.200	6.100	6.100	4.600

*** Ende der Liste "Teilergebnisplan" ***

Teilfinanzplan 2025

Gemeinde: 04 Ostenfeld (Rendsburg)

Hauptproduktbereich	1	Zentrale Verwaltung
Produktbereich	11	Innere Verwaltung
Produktgruppe	111	Verwaltungssteuerung und Service
Produkt	11104	Bürgerzentrum "Alte Schule"

Ein- und Auszahlungsarten			Ergebnis des Vorjahres	Ansatz des Vorjahres	Ansatz des Haushaltsjahres	Verpflichtungsermächtigungen	Planung Haushaltsjahr + 1	Planung Haushaltsjahr + 2	Planung Haushaltsjahr + 3
			2023	2024	2025	2025	2026	2027	2028
			in EUR	in EUR	in EUR	in EUR	in EUR	in EUR	in EUR
1	2	3	4	5	6	7	8	9	10
		Laufende Verwaltungstätigkeit							
	4	+ Öffentlich-rechtliche Leistungsentgelte	2.795,00	1.000	1.000	0	1.000	1.000	1.000
	6	+ Kostenerstattungen und Kostenumlagen	12,90	100	100	0	100	100	100
	9	= Einzahlungen aus laufender Verwaltungstätigkeit	2.807,90	1.100	1.100	0	1.100	1.100	1.100
	10	- Personalauszahlungen	11.213,29	10.700	13.000	0	13.000	13.000	13.000
	12	- Auszahlungen für Sach- und Dienstleistungen	32.844,34	43.000	39.000	0	34.000	34.000	34.000
	15	- sonstige Auszahlungen	509,77	1.100	1.100	0	1.100	1.100	1.100
	16	= Auszahlungen aus laufender Verwaltungstätigkeit (Zeilen 10 bis 15a)	44.567,40	54.800	53.100	0	48.100	48.100	48.100
	17	= Saldo aus laufender Verwaltungstätigkeit (Zeilen 9 ./ 16)	-41.759,50	-53.700	-52.000	0	-47.000	-47.000	-47.000
		Investitionstätigkeit							
	29	- Auszahlungen für den Erwerb von beweglichem Anlagevermögen	6.856,48	86.500	81.500	0	2.500	2.500	2.500
	31	- Auszahlungen für Baumaßnahmen	0,00	2.500	0	0	0	0	0
	34	= Summe der investiven Auszahlungen (Zeilen 27 bis 33a)	6.856,48	89.000	81.500	0	2.500	2.500	2.500
	35	= Saldo aus Investitionstätigkeit (Zeilen 26 ./ 34)	-6.856,48	-89.000	-81.500	0	-2.500	-2.500	-2.500
	36	= Finanzmittelüberschuss/-fehlbetrag (Zeilen 17 und 35)	-48.615,98	-142.700	-133.500	0	-49.500	-49.500	-49.500

*** Ende der Liste "Teilfinanzplan" ***

Produkt:	12100 Statistik und Wahlen			
zuständiger Fachbereich:	Fachbereich 2 – Bürgerdienste			
Hauptproduktbereich:	1 Zentrale Verwaltung			
Produktbereich:	12 Sicherheit und Ordnung			
Produktgruppe:	121 Statistik und Wahlen			
Produktverantwortung:	Fachbereich 2 – Bürgerdienste			
Auftragsgrundlage:	Wahlgesetz und andere, Beschlüsse der Gemeindevertretungen			
Art der Aufgabe:	<input type="checkbox"/> <i>freiwillig</i>	<input checked="" type="checkbox"/> <i>pflichtig</i>	<input type="checkbox"/> <i>übertragen</i>	
Produktart:	<input checked="" type="checkbox"/> <i>extern</i>	<input type="checkbox"/> <i>intern</i>	<input type="checkbox"/>	
Produkttyp:	<input checked="" type="checkbox"/> <i>Serviceprodukt</i>	<input type="checkbox"/> <i>Finanzprodukt</i>	<input type="checkbox"/> <i>Verwaltungsprodukt</i>	
	<input type="checkbox"/> <i>Steuerungsprodukt</i>	<input type="checkbox"/> <i>Einrichtungsprodukt</i>	<input type="checkbox"/> <i>anderes Produkt</i>	
Zielgruppe:	<input type="checkbox"/> <i>Kinder und Jugendliche</i>	<input type="checkbox"/> <i>private Unternehmen</i>	<input type="checkbox"/> <i>Verwaltungseinheiten</i>	
	<input checked="" type="checkbox"/> <i>BürgerInnen</i>	<input type="checkbox"/> <i>kom. Unternehmen</i>	<input checked="" type="checkbox"/> <i>eigene Kommune</i>	
	<input type="checkbox"/> <i>Vereine und Verbände</i>	<input checked="" type="checkbox"/> <i>Behörden</i>	<input type="checkbox"/> <i>andere Kommune</i>	
	<input type="checkbox"/> <i>Touristen / Gäste</i>	<input type="checkbox"/> <i>Beschäftigte</i>	<input type="checkbox"/>	
	<input checked="" type="checkbox"/> <i>Verwaltungsführung</i>	<input checked="" type="checkbox"/> <i>politische Gremien</i>	<input type="checkbox"/>	
Beschreibung des Produktes mit den wesentlichen Leistungen:				
Durchführung von Wahlen, Volks- und Bürgerbegehren sowie statistischen Erhebungen.				
Ziele:				
Rechtmäßige Abwicklung von Wahlen mit zeitnaher Ergebnisfeststellung bei gleichzeitiger Reduzierung der Wahlkosten.				
Kennzahlen:				
<i>Bezeichnung</i>	2021	2022	2023	2024*
	Bundestagswahl	Landtagswahl	Kommunalwah	Europawahl
		Bürgerentscheid		
Erläuterungen zu den Kennzahlen:				
*Stand: 13.05.2024				

Teilergebnisplan 2025

Gemeinde: 04 Ostenfeld (Rendsburg)

Hauptproduktbereich	1	Zentrale Verwaltung
Produktbereich	12	Sicherheit und Ordnung
Produktgruppe	121	Statistik und Wahlen
Produkt	12100	Statistiken und Wahlen

Ertrags- und Aufwandsarten			Ergebnis des Vorjahres	Ansatz des Vorjahres	Ansatz des Haushaltsjahres	Planung Haushaltsjahr + 1	Planung Haushaltsjahr + 2	Planung Haushaltsjahr + 3
			2023	2024	2025	2026	2027	2028
			in EUR	in EUR	in EUR	in EUR	in EUR	in EUR
1	2	3	4	5	6	7	8	9
448	6	+ Kostenerstattungen und Kostenumlagen	523,42	500	500	0	500	500
	10	= Erträge	523,42	500	500	0	500	500
57	14	+ bilanzielle Abschreibungen	12,60	0	0	0	0	0
54	16	+ sonstige Aufwendungen	741,64	1.100	1.100	0	1.100	1.100
	18	= Aufwendungen (= Zeilen 11 bis 16)	754,24	1.100	1.100	0	1.100	1.100
	19	= Ergebnis der laufenden Verwaltungstätigkeit (= Zeilen 10 / 18)	-230,82	-600	-600	0	-600	-600
	23	= Ergebnis vor Berücksichtigung der internen Leistungsbeziehungen (= Zeilen 19 und 22)	-230,82	-600	-600	0	-600	-600
	26	= Ergebnis (= Zeilen 23, 24, 25)	-230,82	-600	-600	0	-600	-600

*** Ende der Liste "Teilergebnisplan" ***

Teilfinanzplan 2025

Gemeinde: 04 Ostenfeld (Rendsburg)

Hauptproduktbereich	1	Zentrale Verwaltung
Produktbereich	12	Sicherheit und Ordnung
Produktgruppe	121	Statistik und Wahlen
Produkt	12100	Statistiken und Wahlen

Ein- und Auszahlungsarten			Ergebnis des Vorjahres	Ansatz des Vorjahres	Ansatz des Haushaltsjahres	Verpflichtungsermächtigungen	Planung Haushaltsjahr + 1	Planung Haushaltsjahr + 2	Planung Haushaltsjahr + 3
			2023	2024	2025	2025	2026	2027	2028
			in EUR	in EUR	in EUR	in EUR	in EUR	in EUR	in EUR
1	2	3	4	5	6	7	8	9	10
		Laufende Verwaltungstätigkeit							
6		+ Kostenerstattungen und Kostenumlagen	935,12	500	500	0	0	500	500
9		= Einzahlungen aus laufender Verwaltungstätigkeit	935,12	500	500	0	0	500	500
15		- sonstige Auszahlungen	741,64	1.100	1.100	0	0	1.100	1.100
16		= Auszahlungen aus laufender Verwaltungstätigkeit (Zeilen 10 bis 15a)	741,64	1.100	1.100	0	0	1.100	1.100
17		= Saldo aus laufender Verwaltungstätigkeit (Zeilen 9 J. 16)	193,48	-600	-600	0	0	-600	-600
		Investitionstätigkeit							
36		= Finanzmittelüberschuss/-fehlbetrag (Zeilen 17 und 35)	193,48	-600	-600	0	0	-600	-600

*** Ende der Liste "Teilfinanzplan" ***

Produkt:	12600 Feuerwehr			
zuständiger Fachbereich:	Fachbereich 2 – Bürgerdienste			
Hauptproduktbereich:	1 Zentrale Verwaltung			
Produktbereich:	12 Sicherheit und Ordnung			
Produktgruppe:	126 Brandschutz			
Produktverantwortung:	Fachbereich 2 – Bürgerdienste			
Auftragsgrundlage:	Fachgesetze und –verordnungen, Beschlüsse der Gemeindevertretung			
Art der Aufgabe:	<input type="checkbox"/> <i>freiwillig</i>	<input checked="" type="checkbox"/> <i>pflichtig</i>	<input type="checkbox"/> <i>übertragen</i>	
Produktart:	<input checked="" type="checkbox"/> <i>extern</i>	<input type="checkbox"/> <i>intern</i>	<input type="checkbox"/>	
Produkttyp:	<input type="checkbox"/> <i>Serviceprodukt</i>	<input type="checkbox"/> <i>Finanzprodukt</i>	<input type="checkbox"/> <i>Verwaltungsprodukt</i>	
	<input type="checkbox"/> <i>Steuerungsprodukt</i>	<input checked="" type="checkbox"/> <i>Einrichtungsprodukt</i>	<input type="checkbox"/> <i>anderes Produkt</i>	
Zielgruppe:	<input type="checkbox"/> <i>Kinder und Jugendliche</i>	<input type="checkbox"/> <i>private Unternehmen</i>	<input type="checkbox"/> <i>Verwaltungseinheiten</i>	
	<input checked="" type="checkbox"/> <i>BürgerInnen</i>	<input type="checkbox"/> <i>kom. Unternehmen</i>	<input checked="" type="checkbox"/> <i>eigene Kommune</i>	
	<input type="checkbox"/> <i>Vereine und Verbände</i>	<input type="checkbox"/> <i>Behörden</i>	<input type="checkbox"/> <i>andere Kommune</i>	
	<input type="checkbox"/> <i>Touristen / Gäste</i>	<input type="checkbox"/> <i>Beschäftigte</i>	<input type="checkbox"/>	
	<input type="checkbox"/> <i>Verwaltungsführung</i>	<input type="checkbox"/> <i>politische Gremien</i>	<input type="checkbox"/>	
Beschreibung des Produktes mit den wesentlichen Leistungen:				
Zu den Aufgaben der Feuerwehr zählen u. a. der Brandschutz, die Koordination und Durchführung von Fortbildungen, die Brandschutzerziehung und die Durchführung von Übungen.				
Ziele:				
Sicherstellung des Brandschutzes in der Gemeinde.				
Kennzahlen:				
<i>Bezeichnung</i>	<i>2021</i>	<i>2022</i>	<i>2023*</i>	<i>2024*</i>
Anzahl der aktiven Mitglieder	32	35	36	36
Anzahl der Jugendlichen	4	3	4	8
Ehrenabteilung	8	10	10	9
Anzahl der Einsätze	2	2	2	3
Erläuterungen zu den Kennzahlen:				
*Stand: 29.08.2024				

Teilergebnisplan 2025

Gemeinde: 04 Ostenfeld (Rendsburg)

Hauptproduktbereich	1	Zentrale Verwaltung
Produktbereich	12	Sicherheit und Ordnung
Produktgruppe	126	Brandschutz
Produkt	12600	Feuerwehr

Ertrags- und Aufwandsarten			Ergebnis des Vorjahres	Ansatz des Vorjahres	Ansatz des Haushaltsjahres	Planung Haushaltsjahr + 1	Planung Haushaltsjahr + 2	Planung Haushaltsjahr + 3
			2023	2024	2025	2026	2027	2028
			in EUR	in EUR	in EUR	in EUR	in EUR	in EUR
1	2	3	4	5	6	7	8	9
41	2	+ Zuwendungen und allgemeine Umlagen	3.523,62	3.500	3.200	600	600	600
448	6	+ Kostenerstattungen und Kostenumlagen	2.698,93	0	0	0	0	0
	10	= Erträge	6.222,55	3.500	3.200	600	600	600
50	11	Personalaufwendungen	279,17	700	700	700	700	700
52	13	+ Aufwendungen für Sach- und Dienstleistungen	14.733,35	20.700	24.200	39.200	14.200	14.200
57	14	+ bilanzielle Abschreibungen	25.890,96	17.100	22.800	12.100	11.400	4.600
53	15	+ Transferaufwendungen	260,00	2.100	2.100	2.100	2.100	2.100
54	16	+ sonstige Aufwendungen	8.286,35	8.800	9.400	9.100	9.100	9.100
	18	= Aufwendungen (= Zeilen 11 bis 16)	49.449,83	49.400	59.200	63.200	37.500	30.700
	19	= Ergebnis der laufenden Verwaltungstätigkeit (= Zeilen 10 / 18)	-43.227,28	-45.900	-56.000	-62.600	-36.900	-30.100
	23	= Ergebnis vor Berücksichtigung der internen Leistungsbeziehungen (= Zeilen 19 und 22)	-43.227,28	-45.900	-56.000	-62.600	-36.900	-30.100
	26	= Ergebnis (= Zeilen 23, 24, 25)	-43.227,28	-45.900	-56.000	-62.600	-36.900	-30.100
		Nachrichtlich:						
		Nettoabschreibungsaufwand						
571 + 574		bilanzielle Abschreibungen auf immaterielle Vermögensgegenstände und Sachanlagen sowie geleistete Zuwendungen	25.890,96	17.100	22.800	12.100	11.400	4.600
416 + 437		Erträge aus der Auflösung von Sonderposten aus Zuschüssen und Zuweisungen sowie für Beiträge	3.523,62	3.500	3.200	600	600	600
		= Nettoabschreibungsaufwand	22.367,34	13.600	19.600	11.500	10.800	4.000

*** Ende der Liste "Teilergebnisplan" ***

Teilfinanzplan 2025

Gemeinde: 04 Ostenfeld (Rendsburg)

Hauptproduktbereich	1	Zentrale Verwaltung
Produktbereich	12	Sicherheit und Ordnung
Produktgruppe	126	Brandschutz
Produkt	12600	Feuerwehr

Ein- und Auszahlungsarten			Ergebnis des Vorjahres	Ansatz des Vorjahres	Ansatz des Haushaltsjahres	Verpflichtungsermächtigungen	Planung Haushaltsjahr + 1	Planung Haushaltsjahr + 2	Planung Haushaltsjahr + 3
			2023	2024	2025	2025	2026	2027	2028
			in EUR	in EUR	in EUR	in EUR	in EUR	in EUR	in EUR
1	2	3	4	5	6	7	8	9	10
		Laufende Verwaltungstätigkeit							
6		+ Kostenerstattungen und Kostenumlagen	2.698,93	0	0	0	0	0	0
9		= Einzahlungen aus laufender Verwaltungstätigkeit	2.698,93	0	0	0	0	0	0
10		- Personalauszahlungen	279,17	700	700	0	700	700	700
12		- Auszahlungen für Sach- und Dienstleistungen	14.526,77	20.700	24.200	0	39.200	14.200	14.200
14		- Transferauszahlungen	260,00	2.100	2.100	0	2.100	2.100	2.100
15		- sonstige Auszahlungen	8.286,35	8.800	9.400	0	9.100	9.100	9.100
16		= Auszahlungen aus laufender Verwaltungstätigkeit (Zeilen 10 bis 15a)	23.352,29	32.300	36.400	0	51.100	26.100	26.100
17		= Saldo aus laufender Verwaltungstätigkeit (Zeilen 9 J. 16)	-20.653,36	-32.300	-36.400	0	-51.100	-26.100	-26.100
		Investitionstätigkeit							
18		+ Einzahlungen aus Zuweisungen und Zuschüssen für Investitionen und -förderungsmaßnahmen	0,00	300.000	0	0	0	0	0
26		= Summe der investiven Einzahlungen	0,00	300.000	0	0	0	0	0
29		- Auszahlungen für den Erwerb von beweglichem Anlagevermögen	34.029,74	41.800	35.800	0	2.800	2.800	2.800
31		- Auszahlungen für Baumaßnahmen	0,00	598.000	593.000	0	0	0	0
34		= Summe der investiven Auszahlungen (Zeilen 27 bis 33a)	34.029,74	639.800	628.800	0	2.800	2.800	2.800
35		= Saldo aus Investitionstätigkeit (Zeilen 26 J. 34)	-34.029,74	-339.800	-628.800	0	-2.800	-2.800	-2.800
36		= Finanzmittelüberschuss/-fehlbetrag (Zeilen 17 und 35)	-54.683,10	-372.100	-665.200	0	-53.900	-28.900	-28.900

*** Ende der Liste "Teilfinanzplan" ***

**Produktblatt Schulverband im Amt Eiderkanal,
Schulkostenbeiträge**

Gemeinde Ostenfeld

Produkt:	24300 Schulverband im Amt Eiderkanal, Schulkostenbeiträge			
zuständiger Fachbereich:	Fachbereich 2 – Bürgerdienste			
Hauptproduktbereich:	2 Schule und Kultur			
Produktbereich:	24 Schulträgeraufgaben			
Produktgruppe:	243 Sonstige schulische Aufgaben			
Produktverantwortung:	Fachbereich 2 – Bürgerdienste			
Auftragsgrundlage:	Gesetz über kommunale Zusammenarbeit, Schulgesetz des Landes Schleswig-Holstein			
Art der Aufgabe:	<input checked="" type="checkbox"/> <i>freiwillig</i>	<input type="checkbox"/> <i>pflichtig</i>	<input type="checkbox"/> <i>übertragen</i>	
Produktart:	<input checked="" type="checkbox"/> <i>extern</i>	<input type="checkbox"/> <i>intern</i>	<input type="checkbox"/>	
Produkttyp:	<input type="checkbox"/> <i>Serviceprodukt</i>	<input type="checkbox"/> <i>Finanzprodukt</i>	<input type="checkbox"/> <i>Verwaltungsprodukt</i>	
	<input type="checkbox"/> <i>Steuerungsprodukt</i>	<input checked="" type="checkbox"/> <i>Einrichtungsprodukt</i>	<input type="checkbox"/> <i>anderes Produkt</i>	
Zielgruppe:	<input checked="" type="checkbox"/> <i>Kinder und Jugendliche</i>	<input type="checkbox"/> <i>private Unternehmen</i>	<input type="checkbox"/> <i>Verwaltungseinheiten</i>	
	<input checked="" type="checkbox"/> <i>BürgerInnen</i>	<input type="checkbox"/> <i>kom. Unternehmen</i>	<input checked="" type="checkbox"/> <i>eigene Kommune</i>	
	<input type="checkbox"/> <i>Vereine und Verbände</i>	<input type="checkbox"/> <i>Behörden</i>	<input type="checkbox"/> <i>andere Kommune</i>	
	<input type="checkbox"/> <i>Touristen / Gäste</i>	<input type="checkbox"/> <i>Beschäftigte</i>	<input type="checkbox"/>	
	<input type="checkbox"/> <i>Verwaltungsführung</i>	<input type="checkbox"/> <i>politische Gremien</i>	<input type="checkbox"/>	
Beschreibung des Produktes mit den wesentlichen Leistungen:				
Dem Schulverband im Amt Eiderkanal gehören die Gemeinden Bovenau, Schülldorf, Schacht-Audorf, Rade, Ostenfeld, Haßmoor und Osterrönfeld an. Es werden eine Grund- und Regionalschule in Schacht-Audorf sowie eine Grundschule in Osterrönfeld unterhalten.				
Ziele:				
Sicherstellung eines umfassenden Bildungsangebotes für die Schülerinnen und Schüler.				
Kennzahlen:				
<i>Bezeichnung</i>	<i>2021</i>	<i>2022</i>	<i>2023</i>	<i>2024*</i>
SV-Umlage	70.077,54 €	100.991,25 €	105.026,87 €	108.100,00 €
SV-Kostenbeiträge	34.852,25 €	36.238,68 €	42.647,98 €	45.000,00 €
Erläuterungen zu den Kennzahlen:				
*Stand: 16.07.2024				

Teilergebnisplan 2025

Gemeinde: 04 Ostenfeld (Rendsburg)

Hauptproduktbereich	2	Schule und Kultur
Produktbereich	24	Schülerbeförderung
Produktgruppe	243	Sonstige schulische Aufgaben
Produkt	24300	Schulverbandsumlage

Ertrags- und Aufwandsarten			Ergebnis des Vorjahres	Ansatz des Vorjahres	Ansatz des Haushaltsjahres	Planung Haushaltsjahr + 1	Planung Haushaltsjahr + 2	Planung Haushaltsjahr + 3
			2023	2024	2025	2026	2027	2028
			in EUR	in EUR	in EUR	in EUR	in EUR	in EUR
1	2	3	4	5	6	7	8	9
57	14	+ bilanzielle Abschreibungen	2.605,30	2.700	2.700	2.700	0	0
53	15	+ Transferaufwendungen	105.327,87	110.100	106.900	106.900	106.900	106.900
54	16	+ sonstige Aufwendungen	42.647,98	45.000	50.000	50.000	50.000	50.000
	18	= Aufwendungen (= Zeilen 11 bis 16)	150.581,15	157.800	159.600	159.600	156.900	156.900
	19	= Ergebnis der laufenden Verwaltungstätigkeit (= Zeilen 10 / 18)	-150.581,15	-157.800	-159.600	-159.600	-156.900	-156.900
	23	= Ergebnis vor Berücksichtigung der internen Leistungsbeziehungen (= Zeilen 19 und 22)	-150.581,15	-157.800	-159.600	-159.600	-156.900	-156.900
	26	= Ergebnis (= Zeilen 23, 24, 25)	-150.581,15	-157.800	-159.600	-159.600	-156.900	-156.900
		Nachrichtlich:						
		Nettoabschreibungsaufwand						
571 + 574		bilanzielle Abschreibungen auf immaterielle Vermögensgegenstände und Sachanlagen sowie geleistete Zuwendungen	2.605,30	2.700	2.700	2.700	0	0
		= Nettoabschreibungsaufwand	2.605,30	2.700	2.700	2.700	0	0

*** Ende der Liste "Teilergebnisplan" ***

Teilfinanzplan 2025

Gemeinde: 04 Ostenfeld (Rendsburg)

Hauptproduktbereich	2	Schule und Kultur
Produktbereich	24	Schülerbeförderung
Produktgruppe	243	Sonstige schulische Aufgaben
Produkt	24300	Schulverbandsumlage

Ein- und Auszahlungsarten			Ergebnis des Vorjahres	Ansatz des Vorjahres	Ansatz des Haushaltsjahres	Verpflichtungsermächtigungen	Planung Haushaltsjahr + 1	Planung Haushaltsjahr + 2	Planung Haushaltsjahr + 3
			2023	2024	2025	2025	2026	2027	2028
			in EUR	in EUR	in EUR	in EUR	in EUR	in EUR	in EUR
1	2	3	4	5	6	7	8	9	10
		Laufende Verwaltungstätigkeit							
	14	- Transferauszahlungen	105.327,87	110.100	106.900	0	106.900	106.900	106.900
	15	- sonstige Auszahlungen	42.647,98	45.000	50.000	0	50.000	50.000	50.000
	16	= Auszahlungen aus laufender Verwaltungstätigkeit (Zeilen 10 bis 15a)	147.975,85	155.100	156.900	0	156.900	156.900	156.900
	17	= Saldo aus laufender Verwaltungstätigkeit (Zeilen 9 J. 16)	-147.975,85	-155.100	-156.900	0	-156.900	-156.900	-156.900
		Investitionstätigkeit							
	36	= Finanzmittelüberschuss/-fehlbetrag (Zeilen 17 und 35)	-147.975,85	-155.100	-156.900	0	-156.900	-156.900	-156.900

*** Ende der Liste "Teilfinanzplan" ***

Produkt:	28100 Heimat- und Kulturpflege			
zuständiger Fachbereich:	Fachbereich 2 – Bürgerdienste			
Hauptproduktbereich:	2 Schule und Kultur			
Produktbereich:	28 Kultur und Wissenschaft			
Produktgruppe:	281 Heimat- und sonstige Kulturpflege			
Produktverantwortung:	Fachbereich 2 – Bürgerdienste			
Auftragsgrundlage:	Fachgesetze, Beschlüsse der Gemeindevertretung			
Art der Aufgabe:	<input checked="" type="checkbox"/> <i>freiwillig</i>	<input type="checkbox"/> <i>pflichtig</i>	<input type="checkbox"/> <i>übertragen</i>	
Produktart:	<input checked="" type="checkbox"/> <i>extern</i>	<input type="checkbox"/> <i>intern</i>	<input type="checkbox"/>	
Produkttyp:	<input type="checkbox"/> <i>Serviceprodukt</i>	<input type="checkbox"/> <i>Finanzprodukt</i>	<input type="checkbox"/> <i>Verwaltungsprodukt</i>	
	<input type="checkbox"/> <i>Steuerungsprodukt</i>	<input type="checkbox"/> <i>Einrichtungsprodukt</i>	<input checked="" type="checkbox"/> <i>anderes Produkt</i>	
Zielgruppe:	<input checked="" type="checkbox"/> <i>Kinder und Jugendliche</i>	<input type="checkbox"/> <i>private Unternehmen</i>	<input type="checkbox"/> <i>Verwaltungseinheiten</i>	
	<input checked="" type="checkbox"/> <i>BürgerInnen</i>	<input type="checkbox"/> <i>kom. Unternehmen</i>	<input checked="" type="checkbox"/> <i>eigene Kommune</i>	
	<input checked="" type="checkbox"/> <i>Vereine und Verbände</i>	<input type="checkbox"/> <i>Behörden</i>	<input type="checkbox"/> <i>andere Kommune</i>	
	<input type="checkbox"/> <i>Touristen / Gäste</i>	<input type="checkbox"/> <i>Beschäftigte</i>	<input type="checkbox"/>	
	<input type="checkbox"/> <i>Verwaltungsführung</i>	<input type="checkbox"/> <i>politische Gremien</i>	<input type="checkbox"/>	
Beschreibung des Produktes mit den wesentlichen Leistungen:				
Förderung von Einrichtungen der Heimat- und sonstigen Kulturpflege sowie Durchführung von kulturellen Veranstaltungen. Mitgliedschaften in Verbänden und Vereinen sowie Verschönerung des Ortsbildes.				
Ziele:				
Förderung und Ausbau eines vielfältigen kulturellen Angebotes.				
Kennzahlen:				
<i>Bezeichnung</i>	<i>2021</i>	<i>2022</i>	<i>2023</i>	<i>2024</i>
Erläuterungen zu den Kennzahlen:				

Teilergebnisplan 2025

Gemeinde: 04 Ostenfeld (Rendsburg)

Hauptproduktbereich	2	Schule und Kultur
Produktbereich	28	Heimat- und sonstige Kulturpflege
Produktgruppe	281	Heimat- und sonstige Kulturpflege
Produkt	28100	Heimat- und Kulturpflege

Ertrags- und Aufwandsarten			Ergebnis des Vorjahres	Ansatz des Vorjahres	Ansatz des Haushaltsjahres	Planung Haushaltsjahr + 1	Planung Haushaltsjahr + 2	Planung Haushaltsjahr + 3
			2023	2024	2025	2026	2027	2028
			in EUR	in EUR	in EUR	in EUR	in EUR	in EUR
1	2	3	4	5	6	7	8	9
41	2	+ Zuwendungen und allgemeine Umlagen	890,06	0	0	0	0	0
448	6	+ Kostenerstattungen und Kostenumlagen	0,00	100	100	100	100	100
	10	= Erträge	890,06	100	100	100	100	100
52	13	+ Aufwendungen für Sach- und Dienstleistungen	1.537,00	1.800	1.500	1.500	1.500	1.500
54	16	+ sonstige Aufwendungen	0,00	500	1.000	500	500	500
	18	= Aufwendungen (= Zeilen 11 bis 16)	1.537,00	2.300	2.500	2.000	2.000	2.000
	19	= Ergebnis der laufenden Verwaltungstätigkeit (= Zeilen 10 / 18)	-646,94	-2.200	-2.400	-1.900	-1.900	-1.900
	23	= Ergebnis vor Berücksichtigung der internen Leistungsbeziehungen (= Zeilen 19 und 22)	-646,94	-2.200	-2.400	-1.900	-1.900	-1.900
	26	= Ergebnis (= Zeilen 23, 24, 25)	-646,94	-2.200	-2.400	-1.900	-1.900	-1.900

*** Ende der Liste "Teilergebnisplan" ***

Teilfinanzplan 2025

Gemeinde: 04 Ostenfeld (Rendsburg)

Hauptproduktbereich	2	Schule und Kultur
Produktbereich	28	Heimat- und sonstige Kulturpflege
Produktgruppe	281	Heimat- und sonstige Kulturpflege
Produkt	28100	Heimat- und Kulturpflege

Ein- und Auszahlungsarten			Ergebnis des Vorjahres	Ansatz des Vorjahres	Ansatz des Haushaltsjahres	Verpflichtungsermächtigungen	Planung Haushaltsjahr + 1	Planung Haushaltsjahr + 2	Planung Haushaltsjahr + 3
			2023	2024	2025	2025	2026	2027	2028
			in EUR	in EUR	in EUR	in EUR	in EUR	in EUR	in EUR
1	2	3	4	5	6	7	8	9	10
		Laufende Verwaltungstätigkeit							
	2	+ Zuweisungen und allgemeine Umlagen	890,06	0	0	0	0	0	0
	6	+ Kostenerstattungen und Kostenumlagen	0,00	100	100	0	100	100	100
	9	= Einzahlungen aus laufender Verwaltungstätigkeit	890,06	100	100	0	100	100	100
	12	- Auszahlungen für Sach- und Dienstleistungen	1.537,00	1.800	1.500	0	1.500	1.500	1.500
	15	- sonstige Auszahlungen	0,00	500	1.000	0	500	500	500
	16	= Auszahlungen aus laufender Verwaltungstätigkeit (Zeilen 10 bis 15a)	1.537,00	2.300	2.500	0	2.000	2.000	2.000
	17	= Saldo aus laufender Verwaltungstätigkeit (Zeilen 9 J. 16)	-646,94	-2.200	-2.400	0	-1.900	-1.900	-1.900
		Investitionstätigkeit							
	36	= Finanzmittelüberschuss/-fehlbetrag (Zeilen 17 und 35)	-646,94	-2.200	-2.400	0	-1.900	-1.900	-1.900

*** Ende der Liste "Teilfinanzplan" ***

Produkt:	31510 Soziale Einrichtungen für Senioren			
zuständiger Fachbereich:	Fachbereich 2 – Bürgerdienste			
Hauptproduktbereich:	3 Soziales und Jugend			
Produktbereich:	31 Soziale Hilfen			
Produktgruppe:	315 Soziale Einrichtungen (ohne Einrichtungen der Jugendhilfe)			
Produktverantwortung:	Fachbereich 2 – Bürgerdienste			
Auftragsgrundlage:	Fachgesetze, Beschlüsse der Gemeindevertretung			
Art der Aufgabe:	<input checked="" type="checkbox"/> <i>freiwillig</i>	<input type="checkbox"/> <i>pflichtig</i>	<input type="checkbox"/> <i>übertragen</i>	
Produktart:	<input checked="" type="checkbox"/> <i>extern</i>	<input type="checkbox"/> <i>intern</i>	<input type="checkbox"/>	
Produkttyp:	<input type="checkbox"/> <i>Serviceprodukt</i>	<input type="checkbox"/> <i>Finanzprodukt</i>	<input type="checkbox"/> <i>Verwaltungsprodukt</i>	
	<input type="checkbox"/> <i>Steuerungsprodukt</i>	<input checked="" type="checkbox"/> <i>Einrichtungsprodukt</i>	<input type="checkbox"/> <i>anderes Produkt</i>	
Zielgruppe:	<input type="checkbox"/> <i>Kinder und Jugendliche</i>	<input type="checkbox"/> <i>private Unternehmen</i>	<input type="checkbox"/> <i>Verwaltungseinheiten</i>	
	<input checked="" type="checkbox"/> <i>BürgerInnen</i>	<input type="checkbox"/> <i>kom. Unternehmen</i>	<input checked="" type="checkbox"/> <i>eigene Kommune</i>	
	<input checked="" type="checkbox"/> <i>Vereine und Verbände</i>	<input type="checkbox"/> <i>Behörden</i>	<input type="checkbox"/> <i>andere Kommune</i>	
	<input type="checkbox"/> <i>Touristen / Gäste</i>	<input type="checkbox"/> <i>Beschäftigte</i>	<input type="checkbox"/>	
	<input type="checkbox"/> <i>Verwaltungsführung</i>	<input type="checkbox"/> <i>politische Gremien</i>	<input type="checkbox"/>	
Beschreibung des Produktes mit den wesentlichen Leistungen:				
Durchführung des Seniorenkaffees sowie sonstige Zuschüsse für die Seniorenarbeit.				
Ziele:				
Förderung der Seniorenarbeit in der Gemeinde.				
Kennzahlen:				
<i>Bezeichnung</i>	2021	2022	2023	2024
Erläuterungen zu den Kennzahlen:				

Teilergebnisplan 2025

Gemeinde: 04 Ostenfeld (Rendsburg)

Hauptproduktbereich	3	Soziales und Jugend
Produktbereich	31	Grundversorgung und Hilfen
Produktgruppe	315	Soziale Einrichtungen (ohne Einrichtungen der Jugendhilfe)
Produkt	31510	Soziale Einrichtung für Senioren

Ertrags- und Aufwandsarten			Ergebnis des Vorjahres	Ansatz des Vorjahres	Ansatz des Haushaltsjahres	Planung Haushaltsjahr + 1	Planung Haushaltsjahr + 2	Planung Haushaltsjahr + 3
			2023	2024	2025	2026	2027	2028
			in EUR	in EUR	in EUR	in EUR	in EUR	in EUR
1	2	3	4	5	6	7	8	9
52	13	+ Aufwendungen für Sach- und Dienstleistungen	373,58	1.000	1.000	1.000	1.000	1.000
54	16	+ sonstige Aufwendungen	0,00	100	0	0	0	0
	18	= Aufwendungen (= Zeilen 11 bis 16)	373,58	1.100	1.000	1.000	1.000	1.000
	19	= Ergebnis der laufenden Verwaltungstätigkeit (= Zeilen 10 / 18)	-373,58	-1.100	-1.000	-1.000	-1.000	-1.000
	23	= Ergebnis vor Berücksichtigung der internen Leistungsbeziehungen (= Zeilen 19 und 22)	-373,58	-1.100	-1.000	-1.000	-1.000	-1.000
	26	= Ergebnis (= Zeilen 23, 24, 25)	-373,58	-1.100	-1.000	-1.000	-1.000	-1.000

*** Ende der Liste "Teilergebnisplan" ***

Teilfinanzplan 2025

Gemeinde: 04 Ostenfeld (Rendsburg)

Hauptproduktbereich	3	Soziales und Jugend
Produktbereich	31	Grundversorgung und Hilfen
Produktgruppe	315	Soziale Einrichtungen (ohne Einrichtungen der Jugendhilfe)
Produkt	31510	Soziale Einrichtung für Senioren

Ein- und Auszahlungsarten			Ergebnis des Vorjahres	Ansatz des Vorjahres	Ansatz des Haushaltsjahres	Verpflichtungsermächtigungen	Planung Haushaltsjahr + 1	Planung Haushaltsjahr + 2	Planung Haushaltsjahr + 3
			2023	2024	2025	2025	2026	2027	2028
			in EUR	in EUR	in EUR	in EUR	in EUR	in EUR	in EUR
1	2	3	4	5	6	7	8	9	10
		Laufende Verwaltungstätigkeit							
12	-	Auszahlungen für Sach- und Dienstleistungen	373,58	1.000	1.000	0	1.000	1.000	1.000
15	-	sonstige Auszahlungen	0,00	100	0	0	0	0	0
16	=	Auszahlungen aus laufender Verwaltungstätigkeit (Zeilen 10 bis 15a)	373,58	1.100	1.000	0	1.000	1.000	1.000
17	=	Saldo aus laufender Verwaltungstätigkeit (Zeilen 9 J. 16)	-373,58	-1.100	-1.000	0	-1.000	-1.000	-1.000
		Investitionstätigkeit							
36	=	Finanzmittelüberschuss/-fehlbetrag (Zeilen 17 und 35)	-373,58	-1.100	-1.000	0	-1.000	-1.000	-1.000

*** Ende der Liste "Teilfinanzplan" ***

Produktblatt Förderung von Trägern der Wohlfahrtspflege

Gemeinde Ostenfeld

Produkt:	33100 Förderung von Trägern der Wohlfahrtspflege			
zuständiger Fachbereich:	Fachbereich 2 – Bürgerdienste			
Hauptproduktbereich:	3 Soziales und Jugend			
Produktbereich:	33 Soziale Hilfen			
Produktgruppe:	331 Förderung von Trägern der Wohlfahrtspflege			
Produktverantwortung:	Fachbereich 2 – Bürgerdienste			
Auftragsgrundlage:	Fachgesetze, Beschlüsse der Gemeindevertretung			
Art der Aufgabe:	<input checked="" type="checkbox"/> <i>freiwillig</i>	<input type="checkbox"/> <i>pflichtig</i>	<input checked="" type="checkbox"/> <i>übertragen</i>	
Produktart:	<input checked="" type="checkbox"/> <i>extern</i>	<input type="checkbox"/> <i>intern</i>	<input type="checkbox"/>
Produkttyp:	<input type="checkbox"/> <i>Serviceprodukt</i>	<input type="checkbox"/> <i>Finanzprodukt</i>	<input type="checkbox"/> <i>Verwaltungsprodukt</i>	
	<input type="checkbox"/> <i>Steuerungsprodukt</i>	<input checked="" type="checkbox"/> <i>Einrichtungsprodukt</i>	<input type="checkbox"/> <i>anderes Produkt</i>	
Zielgruppe:	<input type="checkbox"/> <i>Kinder und Jugendliche</i>	<input type="checkbox"/> <i>private Unternehmen</i>	<input type="checkbox"/> <i>Verwaltungseinheiten</i>	
	<input checked="" type="checkbox"/> <i>BürgerInnen</i>	<input type="checkbox"/> <i>kom. Unternehmen</i>	<input checked="" type="checkbox"/> <i>eigene Kommune</i>	
	<input checked="" type="checkbox"/> <i>Vereine und Verbände</i>	<input type="checkbox"/> <i>Behörden</i>	<input type="checkbox"/> <i>andere Kommune</i>	
	<input type="checkbox"/> <i>Touristen / Gäste</i>	<input type="checkbox"/> <i>Beschäftigte</i>	<input type="checkbox"/>
	<input type="checkbox"/> <i>Verwaltungsführung</i>	<input type="checkbox"/> <i>politische Gremien</i>	<input type="checkbox"/>
Beschreibung des Produktes mit den wesentlichen Leistungen:				
Förderung von Trägern der Wohlfahrtspflege sowie Zuschüsse an Vereine und Verbände.				
Ziele:				
Unterstützung der freien Träger bei Erfüllung von sozialen Aufgaben.				
Kennzahlen:				
<i>Bezeichnung</i>	<i>2021</i>	<i>2022</i>	<i>2023</i>	<i>2024*</i>
Zuschüsse für Vereine und Verbände	2.279,10 €	3.102,00 €	3.102,00 €	0,00 €
Erläuterungen zu den Kennzahlen:				
*Stand: 18.07.2024				

Teilergebnisplan 2025

Gemeinde: 04 Ostenfeld (Rendsburg)

Hauptproduktbereich	3	Soziales und Jugend
Produktbereich	33	Förderung von Trägern der Wohlfahrtspflege
Produktgruppe	331	Förderung von Trägern der Wohlfahrtspflege
Produkt	33100	Förderung der Wohlfahrtspflege

Ertrags- und Aufwandsarten			Ergebnis des Vorjahres	Ansatz des Vorjahres	Ansatz des Haushaltsjahres	Planung Haushaltsjahr + 1	Planung Haushaltsjahr + 2	Planung Haushaltsjahr + 3
			2023	2024	2025	2026	2027	2028
			in EUR	in EUR	in EUR	in EUR	in EUR	in EUR
1	2	3	4	5	6	7	8	9
53	15	+ Transferaufwendungen	3.102,00	4.000	0	0	0	0
	18	= Aufwendungen (= Zeilen 11 bis 16)	3.102,00	4.000	0	0	0	0
	19	= Ergebnis der laufenden Verwaltungstätigkeit (= Zeilen 10 / 18)	-3.102,00	-4.000	0	0	0	0
	23	= Ergebnis vor Berücksichtigung der internen Leistungsbeziehungen (= Zeilen 19 und 22)	-3.102,00	-4.000	0	0	0	0
	26	= Ergebnis (= Zeilen 23, 24, 25)	-3.102,00	-4.000	0	0	0	0

*** Ende der Liste "Teilergebnisplan" ***

Teilfinanzplan 2025

Gemeinde: 04 Ostenfeld (Rendsburg)

Hauptproduktbereich	3	Soziales und Jugend
Produktbereich	33	Förderung von Trägern der Wohlfahrtspflege
Produktgruppe	331	Förderung von Trägern der Wohlfahrtspflege
Produkt	33100	Förderung der Wohlfahrtspflege

Ein- und Auszahlungsarten			Ergebnis des Vorjahres	Ansatz des Vorjahres	Ansatz des Haushaltsjahres	Verpflichtungsermächtigungen	Planung Haushaltsjahr + 1	Planung Haushaltsjahr + 2	Planung Haushaltsjahr + 3
			2023	2024	2025	2025	2026	2027	2028
			in EUR	in EUR	in EUR	in EUR	in EUR	in EUR	in EUR
1	2	3	4	5	6	7	8	9	10
		Laufende Verwaltungstätigkeit							
	14	- Transferauszahlungen	3.102,00	4.000	0	0	0	0	0
	16	= Auszahlungen aus laufender Verwaltungstätigkeit (Zeilen 10 bis 15a)	3.102,00	4.000	0	0	0	0	0
	17	= Saldo aus laufender Verwaltungstätigkeit (Zeilen 9 J. 16)	-3.102,00	-4.000	0	0	0	0	0
		Investitionstätigkeit							
	36	= Finanzmittelüberschuss/-fehlbetrag (Zeilen 17 und 35)	-3.102,00	-4.000	0	0	0	0	0

*** Ende der Liste "Teilfinanzplan" ***

Produktblatt Förderung der Jugendarbeit

Gemeinde Ostenfeld

Produkt:	36200 Förderung der Jugendarbeit			
zuständiger Fachbereich:	Fachbereich 2 – Bürgerdienste			
Hauptproduktbereich:	3 Soziales und Jugend			
Produktbereich:	36 Kinder- Jugend- und Familienhilfe			
Produktgruppe:	362 Jugendarbeit			
Produktverantwortung:	Fachbereich 2 – Bürgerdienste			
Auftragsgrundlage:	Fachgesetze, Beschlüsse der Gemeindevertretung			
Art der Aufgabe:	<input checked="" type="checkbox"/> <i>freiwillig</i>	<input type="checkbox"/> <i>pflichtig</i>	<input type="checkbox"/> <i>übertragen</i>	
Produktart:	<input checked="" type="checkbox"/> <i>extern</i>	<input type="checkbox"/> <i>intern</i>	<input type="checkbox"/>	
Produkttyp:	<input type="checkbox"/> <i>Serviceprodukt</i>	<input type="checkbox"/> <i>Finanzprodukt</i>	<input type="checkbox"/> <i>Verwaltungsprodukt</i>	
	<input type="checkbox"/> <i>Steuerungsprodukt</i>	<input type="checkbox"/> <i>Einrichtungsprodukt</i>	<input checked="" type="checkbox"/> <i>anderes Produkt</i>	
Zielgruppe:	<input checked="" type="checkbox"/> <i>Kinder und Jugendliche</i>	<input type="checkbox"/> <i>private Unternehmen</i>	<input type="checkbox"/> <i>Verwaltungseinheiten</i>	
	<input type="checkbox"/> <i>BürgerInnen</i>	<input type="checkbox"/> <i>kom. Unternehmen</i>	<input checked="" type="checkbox"/> <i>eigene Kommune</i>	
	<input checked="" type="checkbox"/> <i>Vereine und Verbände</i>	<input type="checkbox"/> <i>Behörden</i>	<input type="checkbox"/> <i>andere Kommune</i>	
	<input type="checkbox"/> <i>Touristen / Gäste</i>	<input type="checkbox"/> <i>Beschäftigte</i>	<input type="checkbox"/>	
	<input type="checkbox"/> <i>Verwaltungsführung</i>	<input type="checkbox"/> <i>politische Gremien</i>	<input type="checkbox"/>	
Beschreibung des Produktes mit den wesentlichen Leistungen:				
Förderung der Entwicklung junger Menschen durch Angebote der Kinder- und Jugendarbeit sowie durch Zuschüsse an Vereine, für die Aktion Ferienspaß und für die Jugendfahrten.				
Ziele:				
Förderung der individuellen und sozialen Entwicklung von Jugendlichen und jungen Erwachsenen, Schaffung und Erhalt eines bedarfsgerechten Freizeit- und Kulturangebots der offenen Jugendarbeit.				
Kennzahlen:				
<i>Bezeichnung</i>	<i>2021</i>	<i>2022</i>	<i>2023</i>	<i>2024*</i>
Zuschüsse für Jugendarbeit	0,00 €	212,11 €	969,96 €	0,00 €
Erläuterungen zu den Kennzahlen:				
* Stand: 18.07.2024				

Teilergebnisplan 2025

Gemeinde: 04 Ostenfeld (Rendsburg)

Hauptproduktbereich	3	Soziales und Jugend
Produktbereich	36	Kinder-, Jugend- und Familienhilfe
Produktgruppe	362	Jugendarbeit
Produkt	36200	Förderung der Jugendarbeit

Ertrags- und Aufwandsarten			Ergebnis des Vorvorjahres	Ansatz des Vorjahres	Ansatz des Haushaltsjahres	Planung Haushaltsjahr + 1	Planung Haushaltsjahr + 2	Planung Haushaltsjahr + 3
			2023	2024	2025	2026	2027	2028
			in EUR	in EUR	in EUR	in EUR	in EUR	in EUR
1	2	3	4	5	6	7	8	9
	10	= Erträge	0,00	0	0	0	0	0
53	15	+ Transferaufwendungen	969,96	1.800	1.800	1.800	1.800	1.800
	18	= Aufwendungen (= Zeilen 11 bis 16)	969,96	1.800	1.800	1.800	1.800	1.800
	19	= Ergebnis der laufenden Verwaltungstätigkeit (= Zeilen 10 / 18)	-969,96	-1.800	-1.800	-1.800	-1.800	-1.800
	23	= Ergebnis vor Berücksichtigung der internen Leistungsbeziehungen (= Zeilen 19 und 22)	-969,96	-1.800	-1.800	-1.800	-1.800	-1.800
	26	= Ergebnis (= Zeilen 23, 24, 25)	-969,96	-1.800	-1.800	-1.800	-1.800	-1.800

*** Ende der Liste "Teilergebnisplan" ***

Teilfinanzplan 2025

Gemeinde: 04 Ostenfeld (Rendsburg)

Hauptproduktbereich	3	Soziales und Jugend
Produktbereich	36	Kinder-, Jugend- und Familienhilfe
Produktgruppe	362	Jugendarbeit
Produkt	36200	Förderung der Jugendarbeit

Ein- und Auszahlungsarten			Ergebnis des Vorjahres	Ansatz des Vorjahres	Ansatz des Haushaltsjahres	Verpflichtungsermächtigungen	Planung Haushaltsjahr + 1	Planung Haushaltsjahr + 2	Planung Haushaltsjahr + 3
			2023	2024	2025	2025	2026	2027	2028
			in EUR	in EUR	in EUR	in EUR	in EUR	in EUR	in EUR
1	2	3	4	5	6	7	8	9	10
		Laufende Verwaltungstätigkeit							
9	=	Einzahlungen aus laufender Verwaltungstätigkeit	0,00	0	0	0	0	0	0
14	-	Transferauszahlungen	969,96	1.800	1.800	0	1.800	1.800	1.800
16	=	Auszahlungen aus laufender Verwaltungstätigkeit (Zeilen 10 bis 15a)	969,96	1.800	1.800	0	1.800	1.800	1.800
17	=	Saldo aus laufender Verwaltungstätigkeit (Zeilen 9 J. 16)	-969,96	-1.800	-1.800	0	-1.800	-1.800	-1.800
		Investitionstätigkeit							
36	=	Finanzmittelüberschuss/-fehlbetrag (Zeilen 17 und 35)	-969,96	-1.800	-1.800	0	-1.800	-1.800	-1.800

*** Ende der Liste "Teilfinanzplan" ***

Produktblatt Tageseinrichtungen für Kinder

Gemeinde Ostenfeld

Produkt:	36500 Tageseinrichtungen für Kinder			
zuständiger Fachbereich:	Fachbereich 2 – Bürgerdienste			
Hauptproduktbereich:	3 Soziales und Jugend			
Produktbereich:	36 Kinder- Jugend- und Familienhilfe			
Produktgruppe:	365 Tageseinrichtungen für Kinder			
Produktverantwortung:	Fachbereich 2 – Bürgerdienste			
Auftragsgrundlage:	Fachgesetze, Beschlüsse der Gemeindevertretung			
Art der Aufgabe:	<input type="checkbox"/> <i>freiwillig</i>	<input checked="" type="checkbox"/> <i>pflichtig</i>	<input type="checkbox"/> <i>übertragen</i>	
Produktart:	<input checked="" type="checkbox"/> <i>extern</i>	<input type="checkbox"/> <i>intern</i>	<input type="checkbox"/>	
Produkttyp:	<input type="checkbox"/> <i>Serviceprodukt</i>	<input type="checkbox"/> <i>Finanzprodukt</i>	<input type="checkbox"/> <i>Verwaltungsprodukt</i>	
	<input type="checkbox"/> <i>Steuerungsprodukt</i>	<input checked="" type="checkbox"/> <i>Einrichtungsprodukt</i>	<input type="checkbox"/> <i>anderes Produkt</i>	
Zielgruppe:	<input checked="" type="checkbox"/> <i>Kinder und Jugendliche</i>	<input type="checkbox"/> <i>private Unternehmen</i>	<input type="checkbox"/> <i>Verwaltungseinheiten</i>	
	<input checked="" type="checkbox"/> <i>BürgerInnen</i>	<input type="checkbox"/> <i>kom. Unternehmen</i>	<input checked="" type="checkbox"/> <i>eigene Kommune</i>	
	<input type="checkbox"/> <i>Vereine und Verbände</i>	<input type="checkbox"/> <i>Behörden</i>	<input type="checkbox"/> <i>andere Kommune</i>	
	<input type="checkbox"/> <i>Touristen / Gäste</i>	<input type="checkbox"/> <i>Beschäftigte</i>	<input type="checkbox"/>	
	<input type="checkbox"/> <i>Verwaltungsführung</i>	<input type="checkbox"/> <i>politische Gremien</i>	<input type="checkbox"/>	
Beschreibung des Produktes mit den wesentlichen Leistungen:				
Zuschüsse an Kindertagesstätten und andere Betreuungseinrichtungen für Kinder.				
Ziele:				
Unterstützung der Vereinbarkeit von Familie und Beruf, familienergänzende Erziehung sowie Bereitstellung eines vielfältigen Bildungs- und Betreuungsangebotes.				
Kennzahlen:				
<i>Bezeichnung</i>	<i>2021</i>	<i>2022</i>	<i>2023</i>	<i>2024*</i>
Zuschüsse für KiGa	435.518,08 €	347.178,50 €		
Vermittlung von Tagesmüttern	0,00 €	0,00 €		
Erläuterungen zu den Kennzahlen:				
*Stand:				

Teilergebnisplan 2025

Gemeinde: 04 Ostenfeld (Rendsburg)

Hauptproduktbereich	3	Soziales und Jugend
Produktbereich	36	Kinder-, Jugend- und Familienhilfe
Produktgruppe	365	Tageseinrichtungen für Kinder
Produkt	36500	Tageseinrichtungen für Kinder

Ertrags- und Aufwandsarten			Ergebnis des Vorvorjahres	Ansatz des Vorjahres	Ansatz des Haushaltsjahres	Planung Haushaltsjahr + 1	Planung Haushaltsjahr + 2	Planung Haushaltsjahr + 3
			2023	2024	2025	2026	2027	2028
			in EUR	in EUR	in EUR	in EUR	in EUR	in EUR
1	2	3	4	5	6	7	8	9
41	2	+ Zuwendungen und allgemeine Umlagen	343,82	300	300	300	300	300
441	5	+ privatrechtliche Leistungsentgelte	0,00	9.300	0	0	0	0
442								
446								
448	6	+ Kostenerstattungen und Kostenumlagen	327.531,00	327.500	353.300	353.300	353.300	353.300
	10	= Erträge	327.874,82	337.100	353.600	353.600	353.600	353.600
52	13	+ Aufwendungen für Sach- und Dienstleistungen	2.483,31	5.600	1.600	1.600	1.600	1.600
57	14	+ bilanzielle Abschreibungen	6.957,26	7.000	7.000	7.000	7.000	7.000
53	15	+ Transferaufwendungen	428.022,23	440.100	509.700	509.700	509.700	509.700
54	16	+ sonstige Aufwendungen	26.307,80	20.000	25.100	25.100	25.100	25.100
	18	= Aufwendungen (= Zeilen 11 bis 16)	463.770,60	472.700	543.400	543.400	543.400	543.400
	19	= Ergebnis der laufenden Verwaltungstätigkeit (= Zeilen 10 / 18)	-135.895,78	-135.600	-189.800	-189.800	-189.800	-189.800
	23	= Ergebnis vor Berücksichtigung der internen Leistungsbeziehungen (= Zeilen 19 und 22)	-135.895,78	-135.600	-189.800	-189.800	-189.800	-189.800
	26	= Ergebnis (= Zeilen 23, 24, 25)	-135.895,78	-135.600	-189.800	-189.800	-189.800	-189.800
		Nachrichtlich:						
		Nettoabschreibungsaufwand						
571 + 574		bilanzielle Abschreibungen auf immaterielle Vermögensgegenstände und Sachanlagen sowie geleistete Zuwendungen	6.957,26	7.000	7.000	7.000	7.000	7.000
416 + 437		Erträge aus der Auflösung von Sonderposten aus Zuschüssen und Zuweisungen sowie für Beiträge	343,82	300	300	300	300	300
		= Nettoabschreibungsaufwand	6.613,44	6.700	6.700	6.700	6.700	6.700

*** Ende der Liste "Teilergebnisplan" ***

Teilfinanzplan 2025

Gemeinde: 04 Ostenfeld (Rendsburg)

Hauptproduktbereich	3	Soziales und Jugend
Produktbereich	36	Kinder-, Jugend- und Familienhilfe
Produktgruppe	365	Tageseinrichtungen für Kinder
Produkt	36500	Tageseinrichtungen für Kinder

Ein- und Auszahlungsarten			Ergebnis des Vorjahres	Ansatz des Vorjahres	Ansatz des Haushaltsjahres	Verpflichtungsermächtigungen	Planung Haushaltsjahr + 1	Planung Haushaltsjahr + 2	Planung Haushaltsjahr + 3
			2023	2024	2025	2025	2026	2027	2028
			in EUR	in EUR	in EUR	in EUR	in EUR	in EUR	in EUR
1	2	3	4	5	6	7	8	9	10
		Laufende Verwaltungstätigkeit							
5		+ Privatrechtliche Leistungsentgelte	0,00	9.300	0	0	0	0	0
6		+ Kostenerstattungen und Kostenumlagen	353.515,10	327.500	353.300	0	353.300	353.300	353.300
9		= Einzahlungen aus laufender Verwaltungstätigkeit	353.515,10	336.800	353.300	0	353.300	353.300	353.300
12		- Auszahlungen für Sach- und Dienstleistungen	2.479,19	5.600	1.600	0	1.600	1.600	1.600
14		- Transferauszahlungen	428.022,23	440.100	509.700	0	509.700	509.700	509.700
15		- sonstige Auszahlungen	26.307,80	20.000	25.100	0	25.100	25.100	25.100
16		= Auszahlungen aus laufender Verwaltungstätigkeit (Zeilen 10 bis 15a)	456.809,22	465.700	536.400	0	536.400	536.400	536.400
17		= Saldo aus laufender Verwaltungstätigkeit (Zeilen 9 ./. 16)	-103.294,12	-128.900	-183.100	0	-183.100	-183.100	-183.100
		Investitionstätigkeit							
34		= Summe der investiven Auszahlungen (Zeilen 27 bis 33a)	0,00	0	0	0	0	0	0
35		= Saldo aus Investitionstätigkeit (Zeilen 26 ./. 34)	0,00	0	0	0	0	0	0
36		= Finanzmittelüberschuss/-fehlbetrag (Zeilen 17 und 35)	-103.294,12	-128.900	-183.100	0	-183.100	-183.100	-183.100

*** Ende der Liste "Teilfinanzplan" ***

Produkt:	36601 Spiel- und Bolzplätze			
zuständiger Fachbereich:	Fachbereich 3 - Bauen und Umwelt			
Hauptproduktbereich:	3 Soziales und Jugend			
Produktbereich:	36 Kinder- Jugend- und Familienhilfe			
Produktgruppe:	366 Einrichtungen der Jugendarbeit			
Produktverantwortung:	Fachbereich 3 - Bauen und Umwelt			
Auftragsgrundlage:	Fachgesetze, Beschlüsse der Gemeindevertretung			
Art der Aufgabe:	<input checked="" type="checkbox"/> <i>freiwillig</i>	<input type="checkbox"/> <i>pflichtig</i>	<input type="checkbox"/> <i>übertragen</i>	
Produktart:	<input checked="" type="checkbox"/> <i>extern</i>	<input type="checkbox"/> <i>intern</i>	<input type="checkbox"/>	
Produkttyp:	<input type="checkbox"/> <i>Serviceprodukt</i>	<input type="checkbox"/> <i>Finanzprodukt</i>	<input type="checkbox"/> <i>Verwaltungsprodukt</i>	
	<input type="checkbox"/> <i>Steuerungsprodukt</i>	<input checked="" type="checkbox"/> <i>Einrichtungsprodukt</i>	<input type="checkbox"/> <i>anderes Produkt</i>	
Zielgruppe:	<input checked="" type="checkbox"/> <i>Kinder und Jugendliche</i>	<input type="checkbox"/> <i>private Unternehmen</i>	<input type="checkbox"/> <i>Verwaltungseinheiten</i>	
	<input type="checkbox"/> <i>BürgerInnen</i>	<input type="checkbox"/> <i>kom. Unternehmen</i>	<input checked="" type="checkbox"/> <i>eigene Kommune</i>	
	<input type="checkbox"/> <i>Vereine und Verbände</i>	<input type="checkbox"/> <i>Behörden</i>	<input type="checkbox"/> <i>andere Kommune</i>	
	<input type="checkbox"/> <i>Touristen / Gäste</i>	<input type="checkbox"/> <i>Beschäftigte</i>	<input type="checkbox"/>	
	<input type="checkbox"/> <i>Verwaltungsführung</i>	<input type="checkbox"/> <i>politische Gremien</i>	<input type="checkbox"/>	
Beschreibung des Produktes mit den wesentlichen Leistungen:				
Unter diesem Produkt werden die Kosten für die Unterhaltung der Spiel- und Bolzplätze der Gemeinde abgebildet.				
Ziele:				
Förderung der individuellen und sozialen Entwicklung von Jugendlichen und jungen Erwachsenen sowie Schaffung und Erhalt eines bedarfsgerechten Freizeit- und Kulturangebots der offenen Jugendarbeit.				
Kennzahlen:				
<i>Bezeichnung</i>	<i>2021</i>	<i>2022</i>	<i>2023</i>	<i>2024</i>
Erläuterungen zu den Kennzahlen:				

Teilergebnisplan 2025

Gemeinde: 04 Ostenfeld (Rendsburg)

Hauptproduktbereich	3	Soziales und Jugend
Produktbereich	36	Kinder-, Jugend- und Familienhilfe
Produktgruppe	366	Einrichtungen der Jugendarbeit
Produkt	36601	Spielplätze

Ertrags- und Aufwandsarten			Ergebnis des Vorjahres	Ansatz des Vorjahres	Ansatz des Haushaltsjahres	Planung Haushaltsjahr + 1	Planung Haushaltsjahr + 2	Planung Haushaltsjahr + 3
			2023	2024	2025	2026	2027	2028
			in EUR	in EUR	in EUR	in EUR	in EUR	in EUR
1	2	3	4	5	6	7	8	9
41	2	+ Zuwendungen und allgemeine Umlagen	1.888,21	1.700	800	100	100	0
	10	= Erträge	1.888,21	1.700	800	100	100	0
52	13	+ Aufwendungen für Sach- und Dienstleistungen	575,69	9.900	3.900	2.400	2.400	2.400
57	14	+ bilanzielle Abschreibungen	4.235,59	4.600	2.800	1.100	1.100	900
	18	= Aufwendungen (= Zeilen 11 bis 16)	4.811,28	14.500	6.700	3.500	3.500	3.300
	19	= Ergebnis der laufenden Verwaltungstätigkeit (= Zeilen 10 / 18)	-2.923,07	-12.800	-5.900	-3.400	-3.400	-3.300
	23	= Ergebnis vor Berücksichtigung der internen Leistungsbeziehungen (= Zeilen 19 und 22)	-2.923,07	-12.800	-5.900	-3.400	-3.400	-3.300
	26	= Ergebnis (= Zeilen 23, 24, 25)	-2.923,07	-12.800	-5.900	-3.400	-3.400	-3.300
		Nachrichtlich:						
		Nettoabschreibungsaufwand						
571 + 574		bilanzielle Abschreibungen auf immaterielle Vermögensgegenstände und Sachanlagen sowie geleistete Zuwendungen	4.235,59	4.600	2.800	1.100	1.100	900
416 + 437		Erträge aus der Auflösung von Sonderposten aus Zuschüssen und Zuweisungen sowie für Beiträge	1.888,21	1.700	800	100	100	0
		= Nettoabschreibungsaufwand	2.347,38	2.900	2.000	1.000	1.000	900

*** Ende der Liste "Teilergebnisplan" ***

Teilfinanzplan 2025

Gemeinde: 04 Ostenfeld (Rendsburg)

Hauptproduktbereich	3	Soziales und Jugend
Produktbereich	36	Kinder-, Jugend- und Familienhilfe
Produktgruppe	366	Einrichtungen der Jugendarbeit
Produkt	36601	Spielplätze

Ein- und Auszahlungsarten			Ergebnis des Vorjahres	Ansatz des Vorjahres	Ansatz des Haushaltsjahres	Verpflichtungsermächtigungen	Planung Haushaltsjahr + 1	Planung Haushaltsjahr + 2	Planung Haushaltsjahr + 3
			2023	2024	2025	2025	2026	2027	2028
			in EUR	in EUR	in EUR	in EUR	in EUR	in EUR	in EUR
1	2	3	4	5	6	7	8	9	10
		Laufende Verwaltungstätigkeit							
9	=	Einzahlungen aus laufender Verwaltungstätigkeit	0,00	0	0	0	0	0	0
12	-	Auszahlungen für Sach- und Dienstleistungen	1.752,90	9.900	3.900	0	2.400	2.400	2.400
16	=	Auszahlungen aus laufender Verwaltungstätigkeit (Zeilen 10 bis 15a)	1.752,90	9.900	3.900	0	2.400	2.400	2.400
17	=	Saldo aus laufender Verwaltungstätigkeit (Zeilen 9 ./ 16)	-1.752,90	-9.900	-3.900	0	-2.400	-2.400	-2.400
		Investitionstätigkeit							
18	+	Einzahlungen aus Zuweisungen und Zuschüssen für Investitionen und -förderungsmaßnahmen	500,00	0	0	0	0	0	0
26	=	Summe der investiven Einzahlungen	500,00	0	0	0	0	0	0
29	-	Auszahlungen für den Erwerb von beweglichem Anlagevermögen	0,00	2.000	500	0	500	500	500
31	-	Auszahlungen für Baumaßnahmen	0,00	1.000	0	0	0	0	0
34	=	Summe der investiven Auszahlungen (Zeilen 27 bis 33a)	0,00	3.000	500	0	500	500	500
35	=	Saldo aus Investitionstätigkeit (Zeilen 26 ./ 34)	500,00	-3.000	-500	0	-500	-500	-500
36	=	Finanzmittelüberschuss/-fehlbetrag (Zeilen 17 und 35)	-1.252,90	-12.900	-4.400	0	-2.900	-2.900	-2.900

*** Ende der Liste "Teilfinanzplan" ***

Produkt:	42100 Förderung des Sports			
zuständiger Fachbereich:	Fachbereich 2 – Bürgerdienste			
Hauptproduktbereich:	4 Gesundheit und Sport			
Produktbereich:	42 Sportförderung			
Produktgruppe:	421 Förderung des Sports			
Produktverantwortung:	Fachbereich 2 – Bürgerdienste			
Auftragsgrundlage:	Fachgesetze, Beschlüsse der Gemeindevertretung			
Art der Aufgabe:	<input checked="" type="checkbox"/> <i>freiwillig</i>	<input type="checkbox"/> <i>pflichtig</i>	<input type="checkbox"/> <i>übertragen</i>	
Produktart:	<input checked="" type="checkbox"/> <i>extern</i>	<input type="checkbox"/> <i>intern</i>	<input type="checkbox"/>	
Produkttyp:	<input type="checkbox"/> <i>Serviceprodukt</i>	<input type="checkbox"/> <i>Finanzprodukt</i>	<input type="checkbox"/> <i>Verwaltungsprodukt</i>	
	<input type="checkbox"/> <i>Steuerungsprodukt</i>	<input type="checkbox"/> <i>Einrichtungsprodukt</i>	<input checked="" type="checkbox"/> <i>anderes Produkt</i>	
Zielgruppe:	<input checked="" type="checkbox"/> <i>Kinder und Jugendliche</i>	<input type="checkbox"/> <i>private Unternehmen</i>	<input type="checkbox"/> <i>Verwaltungseinheiten</i>	
	<input checked="" type="checkbox"/> <i>BürgerInnen</i>	<input type="checkbox"/> <i>kom. Unternehmen</i>	<input checked="" type="checkbox"/> <i>eigene Kommune</i>	
	<input checked="" type="checkbox"/> <i>Vereine und Verbände</i>	<input type="checkbox"/> <i>Behörden</i>	<input type="checkbox"/> <i>andere Kommune</i>	
	<input type="checkbox"/> <i>Touristen / Gäste</i>	<input type="checkbox"/> <i>Beschäftigte</i>	<input type="checkbox"/>	
	<input type="checkbox"/> <i>Verwaltungsführung</i>	<input type="checkbox"/> <i>politische Gremien</i>	<input type="checkbox"/>	
Beschreibung des Produktes mit den wesentlichen Leistungen:				
Die Sportförderung beinhaltet die finanzielle Förderung des Sports im Allgemeinen z. B. von Sportvereinen sowie spezieller Veranstaltungen.				
Ziele:				
Sicherstellung von Sportangeboten durch die Sportvereine sowie Förderung der Gesundheit der EinwohnerInnen.				
Kennzahlen:				
<i>Bezeichnung</i>	<i>2021</i>	<i>2022</i>	<i>2023</i>	<i>2024*</i>
Zuschüsse für Vereine und Verbände	0,00 €	0,00 €	0,00 €	3.333,00 €
Erläuterungen zu den Kennzahlen:				
*Stand: 18.07.2024 (neues PSK ab 2024)				

Teilergebnisplan 2025

Gemeinde: 04 Ostenfeld (Rendsburg)

Hauptproduktbereich	4	Gesundheit und Sport
Produktbereich	42	Sportförderung
Produktgruppe	421	Förderung des Sports
Produkt	42100	Förderung des Sports

Ertrags- und Aufwandsarten			Ergebnis des Vorvorjahres	Ansatz des Vorjahres	Ansatz des Haushaltsjahres	Planung Haushaltsjahr + 1	Planung Haushaltsjahr + 2	Planung Haushaltsjahr + 3
			2023	2024	2025	2026	2027	2028
			in EUR	in EUR	in EUR	in EUR	in EUR	in EUR
1	2	3	4	5	6	7	8	9
53	15	+ Transferaufwendungen	0,00	0	4.000	4.000	4.000	4.000
	18	= Aufwendungen (= Zeilen 11 bis 16)	0,00	0	4.000	4.000	4.000	4.000
	19	= Ergebnis der laufenden Verwaltungstätigkeit (= Zeilen 10 / 18)	0,00	0	-4.000	-4.000	-4.000	-4.000
	23	= Ergebnis vor Berücksichtigung der internen Leistungsbeziehungen (= Zeilen 19 und 22)	0,00	0	-4.000	-4.000	-4.000	-4.000
	26	= Ergebnis (= Zeilen 23, 24, 25)	0,00	0	-4.000	-4.000	-4.000	-4.000

*** Ende der Liste "Teilergebnisplan" ***

Teilfinanzplan 2025

Gemeinde: 04 Ostenfeld (Rendsburg)

Hauptproduktbereich	4	Gesundheit und Sport
Produktbereich	42	Sportförderung
Produktgruppe	421	Förderung des Sports
Produkt	42100	Förderung des Sports

Ein- und Auszahlungsarten			Ergebnis des Vorjahres	Ansatz des Vorjahres	Ansatz des Haushaltsjahres	Verpflichtungsermächtigungen	Planung Haushaltsjahr + 1	Planung Haushaltsjahr + 2	Planung Haushaltsjahr + 3
			2023	2024	2025	2025	2026	2027	2028
			in EUR	in EUR	in EUR	in EUR	in EUR	in EUR	in EUR
1	2	3	4	5	6	7	8	9	10
		Laufende Verwaltungstätigkeit							
	14	- Transferauszahlungen	0,00	0	4.000	0	4.000	4.000	4.000
	16	= Auszahlungen aus laufender Verwaltungstätigkeit (Zeilen 10 bis 15a)	0,00	0	4.000	0	4.000	4.000	4.000
	17	= Saldo aus laufender Verwaltungstätigkeit (Zeilen 9 J. 16)	0,00	0	-4.000	0	-4.000	-4.000	-4.000
		Investitionstätigkeit							
	36	= Finanzmittelüberschuss/-fehlbetrag (Zeilen 17 und 35)	0,00	0	-4.000	0	-4.000	-4.000	-4.000

*** Ende der Liste "Teilfinanzplan" ***

Produktblatt Sportstätten und Bäder

Gemeinde Ostenfeld

Produkt:	42400 Sportstätten und Bäder			
zuständiger Fachbereich:	Fachbereich 2 – Bürgerdienste			
Hauptproduktbereich:	4 Gesundheit und Sport			
Produktbereich:	42 Sportförderung			
Produktgruppe:	424 Sportstätten und Bäder			
Produktverantwortung:	Fachbereich 2 – Bürgerdienste			
Auftragsgrundlage:	Fachgesetze, Beschlüsse der Gemeindevertretung			
Art der Aufgabe:	<input checked="" type="checkbox"/> <i>freiwillig</i>	<input type="checkbox"/> <i>pflichtig</i>	<input type="checkbox"/> <i>übertragen</i>	
Produktart:	<input checked="" type="checkbox"/> <i>extern</i>	<input type="checkbox"/> <i>intern</i>	<input type="checkbox"/>	
Produkttyp:	<input type="checkbox"/> <i>Serviceprodukt</i>	<input type="checkbox"/> <i>Finanzprodukt</i>	<input type="checkbox"/> <i>Verwaltungsprodukt</i>	
	<input type="checkbox"/> <i>Steuerungsprodukt</i>	<input type="checkbox"/> <i>Einrichtungsprodukt</i>	<input checked="" type="checkbox"/> <i>anderes Produkt</i>	
Zielgruppe:	<input checked="" type="checkbox"/> <i>Kinder und Jugendliche</i>	<input type="checkbox"/> <i>private Unternehmen</i>	<input type="checkbox"/> <i>Verwaltungseinheiten</i>	
	<input checked="" type="checkbox"/> <i>BürgerInnen</i>	<input type="checkbox"/> <i>kom. Unternehmen</i>	<input checked="" type="checkbox"/> <i>eigene Kommune</i>	
	<input checked="" type="checkbox"/> <i>Vereine und Verbände</i>	<input type="checkbox"/> <i>Behörden</i>	<input type="checkbox"/> <i>andere Kommune</i>	
	<input type="checkbox"/> <i>Touristen / Gäste</i>	<input type="checkbox"/> <i>Beschäftigte</i>	<input type="checkbox"/>	
	<input type="checkbox"/> <i>Verwaltungsführung</i>	<input type="checkbox"/> <i>politische Gremien</i>	<input type="checkbox"/>	
Beschreibung des Produktes mit den wesentlichen Leistungen:				
Sportstätten und Bäder aller Art.				
Ziele:				
Schaffung und Bereitstellung eines quantitativ und qualitativ ausreichenden Sportstättenangebotes, durch Bau, Bewirtschaftung und Unterhaltung der Sportstätten und der Badestelle.				
Kennzahlen:				
<i>Bezeichnung</i>	2021	2022	2023	2024
Erläuterungen zu den Kennzahlen:				

Teilergebnisplan 2025

Gemeinde: 04 Ostenfeld (Rendsburg)

Hauptproduktbereich	4	Gesundheit und Sport
Produktbereich	42	Sportförderung
Produktgruppe	424	Sportstätten und Bäder
Produkt	42400	Sportstätten und Bäder

Ertrags- und Aufwandsarten			Ergebnis des Vorjahres	Ansatz des Vorjahres	Ansatz des Haushaltsjahres	Planung Haushaltsjahr + 1	Planung Haushaltsjahr + 2	Planung Haushaltsjahr + 3
			2023	2024	2025	2026	2027	2028
			in EUR	in EUR	in EUR	in EUR	in EUR	in EUR
1	2	3	4	5	6	7	8	9
52	13	+ Aufwendungen für Sach- und Dienstleistungen	0,00	2.000	0	0	0	0
57	14	+ bilanzielle Abschreibungen	184,45	0	300	300	300	300
	18	= Aufwendungen (= Zeilen 11 bis 16)	184,45	2.000	300	300	300	300
	19	= Ergebnis der laufenden Verwaltungstätigkeit (= Zeilen 10 / 18)	-184,45	-2.000	-300	-300	-300	-300
	23	= Ergebnis vor Berücksichtigung der internen Leistungsbeziehungen (= Zeilen 19 und 22)	-184,45	-2.000	-300	-300	-300	-300
	26	= Ergebnis (= Zeilen 23, 24, 25)	-184,45	-2.000	-300	-300	-300	-300
		Nachrichtlich:						
		Nettoabschreibungsaufwand						
571 + 574		bilanzielle Abschreibungen auf immaterielle Vermögensgegenstände und Sachanlagen sowie geleistete Zuwendungen	184,45	0	300	300	300	300
		= Nettoabschreibungsaufwand	184,45	0	300	300	300	300

*** Ende der Liste "Teilergebnisplan" ***

Teilfinanzplan 2025

Gemeinde: 04 Ostenfeld (Rendsburg)

Hauptproduktbereich	4	Gesundheit und Sport
Produktbereich	42	Sportförderung
Produktgruppe	424	Sportstätten und Bäder
Produkt	42400	Sportstätten und Bäder

Ein- und Auszahlungsarten			Ergebnis des Vorjahres	Ansatz des Vorjahres	Ansatz des Haushaltsjahres	Verpflichtungsermächtigungen	Planung Haushaltsjahr + 1	Planung Haushaltsjahr + 2	Planung Haushaltsjahr + 3
			2023	2024	2025	2025	2026	2027	2028
			in EUR	in EUR	in EUR	in EUR	in EUR	in EUR	in EUR
1	2	3	4	5	6	7	8	9	10
		Laufende Verwaltungstätigkeit							
12		- Auszahlungen für Sach- und Dienstleistungen	0,00	2.000	0	0	0	0	0
16		= Auszahlungen aus laufender Verwaltungstätigkeit (Zeilen 10 bis 15a)	0,00	2.000	0	0	0	0	0
17		= Saldo aus laufender Verwaltungstätigkeit (Zeilen 9 ./. 16)	0,00	-2.000	0	0	0	0	0
		Investitionstätigkeit							
31		- Auszahlungen für Baumaßnahmen	5.533,50	0	0	0	0	0	0
34		= Summe der investiven Auszahlungen (Zeilen 27 bis 33a)	5.533,50	0	0	0	0	0	0
35		= Saldo aus Investitionstätigkeit (Zeilen 26 ./. 34)	-5.533,50	0	0	0	0	0	0
36		= Finanzmittelüberschuss/-fehlbetrag (Zeilen 17 und 35)	-5.533,50	-2.000	0	0	0	0	0

*** Ende der Liste "Teilfinanzplan" ***

Produkt:	51100 Räumliche Planung und Entwicklung			
zuständiger Fachbereich:	Stabstelle Bauleitplanung und Projekte			
Hauptproduktbereich:	5 Gestaltung der Umwelt			
Produktbereich:	51 Räumliche Planung und Entwicklung			
Produktgruppe:	511 Räumliche Planungs- und Entwicklungsmaßnahmen			
Produktverantwortung:	Stabstelle Bauleitplanung und Projekte			
Auftragsgrundlage:	Fachgesetze und -verordnungen, Beschlüsse der Gemeindevertretung			
Art der Aufgabe:	<input checked="" type="checkbox"/> <i>freiwillig</i>	<input type="checkbox"/> <i>pflichtig</i>	<input type="checkbox"/> <i>übertragen</i>	
Produktart:	<input checked="" type="checkbox"/> <i>extern</i>	<input type="checkbox"/> <i>intern</i>	<input type="checkbox"/>	
Produkttyp:	<input type="checkbox"/> <i>Serviceprodukt</i>	<input type="checkbox"/> <i>Finanzprodukt</i>	<input type="checkbox"/> <i>Verwaltungsprodukt</i>	
	<input type="checkbox"/> <i>Steuerungsprodukt</i>	<input type="checkbox"/> <i>Einrichtungsprodukt</i>	<input checked="" type="checkbox"/> <i>anderes Produkt</i>	
Zielgruppe:	<input type="checkbox"/> <i>Kinder und Jugendliche</i>	<input checked="" type="checkbox"/> <i>private Unternehmen</i>	<input type="checkbox"/> <i>Verwaltungseinheiten</i>	
	<input checked="" type="checkbox"/> <i>BürgerInnen</i>	<input type="checkbox"/> <i>kom. Unternehmen</i>	<input checked="" type="checkbox"/> <i>eigene Kommune</i>	
	<input type="checkbox"/> <i>Vereine und Verbände</i>	<input checked="" type="checkbox"/> <i>Behörden</i>	<input type="checkbox"/> <i>andere Kommune</i>	
	<input type="checkbox"/> <i>Touristen / Gäste</i>	<input type="checkbox"/> <i>Beschäftigte</i>	<input type="checkbox"/>	
	<input type="checkbox"/> <i>Verwaltungsführung</i>	<input type="checkbox"/> <i>politische Gremien</i>	<input type="checkbox"/>	
Beschreibung des Produktes mit den wesentlichen Leistungen:				
Städtebauförderung, Flächennutzungspläne, Entwicklungskonzepte, Untersuchungen, externe Planungen, Beteiligungsverfahren, Rahmenpläne, Projektentwicklung, Wettbewerbe.				
Ziele:				
Sicherung der strategischen und operativen Handlungsmöglichkeiten im Hinblick auf die zukünftige Entwicklung der Gemeinde Ostenfeld.				
Kennzahlen:				
<i>Bezeichnung</i>	<i>2021</i>	<i>2022</i>	<i>2023</i>	<i>2024</i>
Erläuterungen zu den Kennzahlen:				

Teilergebnisplan 2025

Gemeinde: 04 Ostenfeld (Rendsburg)

Hauptproduktbereich	5	Gestaltung und Umwelt
Produktbereich	51	Räumliche Planung und Entwicklung
Produktgruppe	511	Räumliche Planungs- und Entwicklungsmaßnahmen
Produkt	51100	Räumliche Planung und Entwicklung

Ertrags- und Aufwandsarten			Ergebnis des Vorjahres	Ansatz des Vorjahres	Ansatz des Haushaltsjahres	Planung Haushaltsjahr + 1	Planung Haushaltsjahr + 2	Planung Haushaltsjahr + 3
			2023	2024	2025	2026	2027	2028
			in EUR	in EUR	in EUR	in EUR	in EUR	in EUR
1	2	3	4	5	6	7	8	9
54	16	+ sonstige Aufwendungen	0,00	50.000	25.000	5.000	5.000	5.000
	18	= Aufwendungen (= Zeilen 11 bis 16)	0,00	50.000	25.000	5.000	5.000	5.000
	19	= Ergebnis der laufenden Verwaltungstätigkeit (= Zeilen 10 / 18)	0,00	-50.000	-25.000	-5.000	-5.000	-5.000
	23	= Ergebnis vor Berücksichtigung der internen Leistungsbeziehungen (= Zeilen 19 und 22)	0,00	-50.000	-25.000	-5.000	-5.000	-5.000
	26	= Ergebnis (= Zeilen 23, 24, 25)	0,00	-50.000	-25.000	-5.000	-5.000	-5.000

*** Ende der Liste "Teilergebnisplan" ***

Teilfinanzplan 2025

Gemeinde: 04 Ostenfeld (Rendsburg)

Hauptproduktbereich	5	Gestaltung und Umwelt
Produktbereich	51	Räumliche Planung und Entwicklung
Produktgruppe	511	Räumliche Planungs- und Entwicklungsmaßnahmen
Produkt	51100	Räumliche Planung und Entwicklung

Ein- und Auszahlungsarten			Ergebnis des Vorjahres	Ansatz des Vorjahres	Ansatz des Haushaltsjahres	Verpflichtungsermächtigungen	Planung Haushaltsjahr + 1	Planung Haushaltsjahr + 2	Planung Haushaltsjahr + 3
			2023	2024	2025	2025	2026	2027	2028
			in EUR	in EUR	in EUR	in EUR	in EUR	in EUR	in EUR
1	2	3	4	5	6	7	8	9	10
		Laufende Verwaltungstätigkeit							
	15	- sonstige Auszahlungen	0,00	50.000	25.000	0	5.000	5.000	5.000
	16	= Auszahlungen aus laufender Verwaltungstätigkeit (Zeilen 10 bis 15a)	0,00	50.000	25.000	0	5.000	5.000	5.000
	17	= Saldo aus laufender Verwaltungstätigkeit (Zeilen 9 J. 16)	0,00	-50.000	-25.000	0	-5.000	-5.000	-5.000
		Investitionstätigkeit							
	36	= Finanzmittelüberschuss/-fehlbetrag (Zeilen 17 und 35)	0,00	-50.000	-25.000	0	-5.000	-5.000	-5.000

*** Ende der Liste "Teilfinanzplan" ***

Produktblatt Gemeindewohnungen

Gemeinde Ostenfeld

Produkt:	52200 Gemeindewohnungen			
zuständiger Fachbereich:	Fachbereich 3 – Bauen und Umwelt			
Hauptproduktbereich:	5 Gestaltung der Umwelt			
Produktbereich:	52 Bauen und Wohnen			
Produktgruppe:	522 Wohnbauförderung			
Produktverantwortung:	Fachbereich 3 – Bauen und Umwelt			
Auftragsgrundlage:	Fachgesetze, Beschlüsse der Gemeindevertretung			
Art der Aufgabe:	<input checked="" type="checkbox"/> <i>freiwillig</i>	<input type="checkbox"/> <i>pflichtig</i>	<input type="checkbox"/> <i>übertragen</i>	
Produktart:	<input checked="" type="checkbox"/> <i>extern</i>	<input type="checkbox"/> <i>intern</i>	<input type="checkbox"/>	
Produkttyp:	<input type="checkbox"/> <i>Serviceprodukt</i>	<input type="checkbox"/> <i>Finanzprodukt</i>	<input type="checkbox"/> <i>Verwaltungsprodukt</i>	
	<input type="checkbox"/> <i>Steuerungsprodukt</i>	<input checked="" type="checkbox"/> <i>Einrichtungsprodukt</i>	<input type="checkbox"/> <i>anderes Produkt</i>	
Zielgruppe:	<input type="checkbox"/> <i>Kinder und Jugendliche</i>	<input type="checkbox"/> <i>private Unternehmen</i>	<input type="checkbox"/> <i>Verwaltungseinheiten</i>	
	<input checked="" type="checkbox"/> <i>BürgerInnen</i>	<input type="checkbox"/> <i>kom. Unternehmen</i>	<input type="checkbox"/> <i>eigene Kommune</i>	
	<input type="checkbox"/> <i>Vereine und Verbände</i>	<input type="checkbox"/> <i>Behörden</i>	<input type="checkbox"/> <i>andere Kommune</i>	
	<input type="checkbox"/> <i>Touristen / Gäste</i>	<input type="checkbox"/> <i>Beschäftigte</i>	<input type="checkbox"/>	
	<input type="checkbox"/> <i>Verwaltungsführung</i>	<input type="checkbox"/> <i>politische Gremien</i>	<input type="checkbox"/>	
Beschreibung des Produktes mit den wesentlichen Leistungen:				
Unter diesem Produkt werden die Einnahmen aus Vermietungen der Gemeindewohnungen sowie die Ausgaben für die Bewirtschaftung und Unterhaltung der Gemeindewohnungen abgebildet.				
Ziele:				
Bereitstellung und wirtschaftlicher Betrieb der gemeindlichen Wohnungen.				
Kennzahlen:				
<i>Bezeichnung</i>	<i>2021</i>	<i>2022</i>	<i>2023</i>	<i>2024*</i>
Mieten und Pachten	21.960,00 €	21.960,00 €	23.160,00 €	23.160,00 €
Erläuterungen zu den Kennzahlen:				
*Stand: 20.08.2024				

Teilergebnisplan 2025

Gemeinde: 04 Ostenfeld (Rendsburg)

Hauptproduktbereich	5	Gestaltung und Umwelt
Produktbereich	52	Bauen und Wohnen
Produktgruppe	522	Wohnbauförderung
Produkt	52200	Gemeindewohnungen

Ertrags- und Aufwandsarten			Ergebnis des Vorjahres	Ansatz des Vorjahres	Ansatz des Haushaltsjahres	Planung Haushaltsjahr + 1	Planung Haushaltsjahr + 2	Planung Haushaltsjahr + 3
			2023	2024	2025	2026	2027	2028
			in EUR	in EUR	in EUR	in EUR	in EUR	in EUR
1	2	3	4	5	6	7	8	9
441	5	+ privatrechtliche Leistungsentgelte	40.326,63	17.900	38.000	29.500	29.500	29.500
442								
446								
448	6	+ Kostenerstattungen und Kostenumlagen	0,00	100	100	100	100	100
	10	= Erträge	40.326,63	18.000	38.100	29.600	29.600	29.600
52	13	+ Aufwendungen für Sach- und Dienstleistungen	4.811,18	7.400	16.400	7.400	7.400	7.400
57	14	+ bilanzielle Abschreibungen	4.224,14	4.300	4.300	4.300	4.300	4.300
	18	= Aufwendungen (= Zeilen 11 bis 16)	9.035,32	11.700	20.700	11.700	11.700	11.700
	19	= Ergebnis der laufenden Verwaltungstätigkeit (= Zeilen 10 / 18)	31.291,31	6.300	17.400	17.900	17.900	17.900
	23	= Ergebnis vor Berücksichtigung der internen Leistungsbeziehungen (= Zeilen 19 und 22)	31.291,31	6.300	17.400	17.900	17.900	17.900
	26	= Ergebnis (= Zeilen 23, 24, 25)	31.291,31	6.300	17.400	17.900	17.900	17.900
		Nachrichtlich:						
		Nettoabschreibungsaufwand						
	571 + 574	bilanzielle Abschreibungen auf immaterielle Vermögensgegenstände und Sachanlagen sowie geleistete Zuwendungen	4.224,14	4.300	4.300	4.300	4.300	4.300
		= Nettoabschreibungsaufwand	4.224,14	4.300	4.300	4.300	4.300	4.300

*** Ende der Liste "Teilergebnisplan" ***

Teilfinanzplan 2025

Gemeinde: 04 Ostenfeld (Rendsburg)

Hauptproduktbereich	5	Gestaltung und Umwelt
Produktbereich	52	Bauen und Wohnen
Produktgruppe	522	Wohnbauförderung
Produkt	52200	Gemeindewohnungen

Ein- und Auszahlungsarten			Ergebnis des Vorjahres	Ansatz des Vorjahres	Ansatz des Haushaltsjahres	Verpflichtungsermächtigungen	Planung Haushaltsjahr + 1	Planung Haushaltsjahr + 2	Planung Haushaltsjahr + 3
			2023	2024	2025	2025	2026	2027	2028
			in EUR	in EUR	in EUR	in EUR	in EUR	in EUR	in EUR
1	2	3	4	5	6	7	8	9	10
		Laufende Verwaltungstätigkeit							
	5	+ Privatrechtliche Leistungsentgelte	40.609,70	17.900	38.000	0	29.500	29.500	29.500
	6	+ Kostenerstattungen und Kostenumlagen	0,00	100	100	0	100	100	100
	9	= Einzahlungen aus laufender Verwaltungstätigkeit	40.609,70	18.000	38.100	0	29.600	29.600	29.600
	12	- Auszahlungen für Sach- und Dienstleistungen	5.527,02	7.400	16.400	0	7.400	7.400	7.400
	16	= Auszahlungen aus laufender Verwaltungstätigkeit (Zeilen 10 bis 15a)	5.527,02	7.400	16.400	0	7.400	7.400	7.400
	17	= Saldo aus laufender Verwaltungstätigkeit (Zeilen 9 J. 16)	35.082,68	10.600	21.700	0	22.200	22.200	22.200
		Investitionstätigkeit							
	36	= Finanzmittelüberschuss/-fehlbetrag (Zeilen 17 und 35)	35.082,68	10.600	21.700	0	22.200	22.200	22.200

*** Ende der Liste "Teilfinanzplan" ***

Produkt:	53100 Schleswig-Holstein Netz AG			
zuständiger Fachbereich:	Fachbereich 1 – Finanzen und Informationstechnologie			
Hauptproduktbereich:	5 Gestaltung der Umwelt			
Produktbereich:	53 Ver- und Entsorgung			
Produktgruppe:	531 Elektrizitätsversorgung			
Produktverantwortung:	Fachbereich 1 – Finanzen und Informationstechnologie			
Auftragsgrundlage:	Fachgesetze und -verordnungen, Beschlüsse der Gemeindevertretung			
Art der Aufgabe:	<input checked="" type="checkbox"/> <i>freiwillig</i>	<input type="checkbox"/> <i>pflichtig</i>	<input type="checkbox"/> <i>übertragen</i>	
Produktart:	<input checked="" type="checkbox"/> <i>extern</i>	<input type="checkbox"/> <i>intern</i>	<input type="checkbox"/>	
Produkttyp:	<input type="checkbox"/> <i>Serviceprodukt</i>	<input type="checkbox"/> <i>Finanzprodukt</i>	<input type="checkbox"/> <i>Verwaltungsprodukt</i>	
	<input type="checkbox"/> <i>Steuerungsprodukt</i>	<input checked="" type="checkbox"/> <i>Einrichtungsprodukt</i>	<input type="checkbox"/> <i>anderes Produkt</i>	
Zielgruppe:	<input type="checkbox"/> <i>Kinder und Jugendliche</i>	<input checked="" type="checkbox"/> <i>private Unternehmen</i>	<input type="checkbox"/> <i>Verwaltungseinheiten</i>	
	<input checked="" type="checkbox"/> <i>BürgerInnen</i>	<input checked="" type="checkbox"/> <i>kom. Unternehmen</i>	<input checked="" type="checkbox"/> <i>eigene Kommune</i>	
	<input type="checkbox"/> <i>Vereine und Verbände</i>	<input type="checkbox"/> <i>Behörden</i>	<input type="checkbox"/> <i>andere Kommune</i>	
	<input type="checkbox"/> <i>Touristen / Gäste</i>	<input type="checkbox"/> <i>Beschäftigte</i>	<input type="checkbox"/>	
	<input type="checkbox"/> <i>Verwaltungsführung</i>	<input type="checkbox"/> <i>politische Gremien</i>	<input type="checkbox"/>	
Beschreibung des Produktes mit den wesentlichen Leistungen:				
Die Gemeinde Ostenfeld ist beteiligt an der Schleswig-Holstein Netz AG mit 118 Aktien im Wert von 551.766,82 EUR.				
Ziele:				
Kennzahlen:				
<i>Bezeichnung</i>	2021	2022	2023	2024
Erläuterungen zu den Kennzahlen:				

Teilergebnisplan 2025

Gemeinde: 04 Ostenfeld (Rendsburg)

Hauptproduktbereich	5	Gestaltung und Umwelt
Produktbereich	53	Ver- und Entsorgung
Produktgruppe	531	Elektrizitätsversorgung
Produkt	53100	Schleswig-Holstein Netz AG

Ertrags- und Aufwandsarten			Ergebnis des Vorjahres	Ansatz des Vorjahres	Ansatz des Haushaltsjahres	Planung Haushaltsjahr + 1	Planung Haushaltsjahr + 2	Planung Haushaltsjahr + 3
			2023	2024	2025	2026	2027	2028
			in EUR	in EUR	in EUR	in EUR	in EUR	in EUR
1	2	3	4	5	6	7	8	9
46	20	+ Finanzerträge	20.260,62	13.000	13.000	13.000	13.000	13.000
	22	= Finanzergebnis (= Zeilen 20 und 21)	20.260,62	13.000	13.000	13.000	13.000	13.000
	23	= Ergebnis vor Berücksichtigung der internen Leistungsbeziehungen (= Zeilen 19 und 22)	20.260,62	13.000	13.000	13.000	13.000	13.000
	26	= Ergebnis (= Zeilen 23, 24, 25)	20.260,62	13.000	13.000	13.000	13.000	13.000

*** Ende der Liste "Teilergebnisplan" ***

Teilfinanzplan 2025

Gemeinde: 04 Ostenfeld (Rendsburg)

Hauptproduktbereich	5	Gestaltung und Umwelt
Produktbereich	53	Ver- und Entsorgung
Produktgruppe	531	Elektrizitätsversorgung
Produkt	53100	Schleswig-Holstein Netz AG

Ein- und Auszahlungsarten			Ergebnis des Vorjahres	Ansatz des Vorjahres	Ansatz des Haushaltsjahres	Verpflichtungsermächtigungen	Planung Haushaltsjahr + 1	Planung Haushaltsjahr + 2	Planung Haushaltsjahr + 3
			2023	2024	2025	2025	2026	2027	2028
			in EUR	in EUR	in EUR	in EUR	in EUR	in EUR	in EUR
1	2	3	4	5	6	7	8	9	10
		Laufende Verwaltungstätigkeit							
	8	+ Zinsen und sonstige Finanzeinzahlungen	20.260,62	13.000	13.000	0	13.000	13.000	13.000
	9	= Einzahlungen aus laufender Verwaltungstätigkeit	20.260,62	13.000	13.000	0	13.000	13.000	13.000
	17	= Saldo aus laufender Verwaltungstätigkeit (Zeilen 9 ./. 16)	20.260,62	13.000	13.000	0	13.000	13.000	13.000
		Investitionstätigkeit							
	34	= Summe der investiven Auszahlungen (Zeilen 27 bis 33a)	0,00	0	0	0	0	0	0
	35	= Saldo aus Investitionstätigkeit (Zeilen 26 ./. 34)	0,00	0	0	0	0	0	0
	36	= Finanzmittelüberschuss/-fehlbetrag (Zeilen 17 und 35)	20.260,62	13.000	13.000	0	13.000	13.000	13.000

*** Ende der Liste "Teilfinanzplan" ***

Produkt:	53800 Abwasserbeseitigung			
zuständiger Fachbereich:	Fachbereich 3 - Bauen und Umwelt			
Hauptproduktbereich:	5 Gestaltung der Umwelt			
Produktbereich:	53 Ver- und Entsorgung			
Produktgruppe:	538 Abwasserbeseitigung			
Produktverantwortung:	Fachbereich 3 - Bauen und Umwelt			
Auftragsgrundlage:	Fachgesetze und -verordnungen, Beschlüsse der Gemeindevertretung			
Art der Aufgabe:	<input type="checkbox"/> <i>freiwillig</i>	<input checked="" type="checkbox"/> <i>pflichtig</i>	<input type="checkbox"/> <i>übertragen</i>	
Produktart:	<input checked="" type="checkbox"/> <i>extern</i>	<input type="checkbox"/> <i>intern</i>	<input type="checkbox"/>	
Produkttyp:	<input type="checkbox"/> <i>Serviceprodukt</i>	<input type="checkbox"/> <i>Finanzprodukt</i>	<input type="checkbox"/> <i>Verwaltungsprodukt</i>	
	<input type="checkbox"/> <i>Steuerungsprodukt</i>	<input checked="" type="checkbox"/> <i>Einrichtungsprodukt</i>	<input type="checkbox"/> <i>anderes Produkt</i>	
Zielgruppe:	<input type="checkbox"/> <i>Kinder und Jugendliche</i>	<input checked="" type="checkbox"/> <i>private Unternehmen</i>	<input type="checkbox"/> <i>Verwaltungseinheiten</i>	
	<input checked="" type="checkbox"/> <i>BürgerInnen</i>	<input type="checkbox"/> <i>kom. Unternehmen</i>	<input checked="" type="checkbox"/> <i>eigene Kommune</i>	
	<input type="checkbox"/> <i>Vereine und Verbände</i>	<input type="checkbox"/> <i>Behörden</i>	<input type="checkbox"/> <i>andere Kommune</i>	
	<input type="checkbox"/> <i>Touristen / Gäste</i>	<input type="checkbox"/> <i>Beschäftigte</i>	<input type="checkbox"/>	
	<input type="checkbox"/> <i>Verwaltungsführung</i>	<input type="checkbox"/> <i>politische Gremien</i>	<input type="checkbox"/>	
Beschreibung des Produktes mit den wesentlichen Leistungen:				
Behandlung und Beseitigung des in der Gemeinde anfallenden Abwassers.				
Ziele:				
Sicherstellung der Abwasserbeseitigung in der Gemeinde Ostenfeld				
Kennzahlen:				
<i>Bezeichnung</i>	2021	2022	2023	2024
Erläuterungen zu den Kennzahlen:				

Teilergebnisplan 2025

Gemeinde: 04 Ostenfeld (Rendsburg)

Hauptproduktbereich	5	Gestaltung und Umwelt
Produktbereich	53	Ver- und Entsorgung
Produktgruppe	538	Abwasserbeseitigung
Produkt	53800	Abwasserbeseitigung

Ertrags- und Aufwandsarten			Ergebnis des Vorjahres	Ansatz des Vorjahres	Ansatz des Haushaltsjahres	Planung Haushaltsjahr + 1	Planung Haushaltsjahr + 2	Planung Haushaltsjahr + 3
			2023	2024	2025	2026	2027	2028
			in EUR	in EUR	in EUR	in EUR	in EUR	in EUR
1	2	3	4	5	6	7	8	9
43	4	+ öffentlich-rechtliche Leistungsentgelte	2.194,85	2.100	2.100	2.100	2.100	2.100
	10	= Erträge	2.194,85	2.100	2.100	2.100	2.100	2.100
57	14	+ bilanzielle Abschreibungen	8.543,68	8.600	8.600	8.600	8.600	8.600
	18	= Aufwendungen (= Zeilen 11 bis 16)	8.543,68	8.600	8.600	8.600	8.600	8.600
	19	= Ergebnis der laufenden Verwaltungstätigkeit (= Zeilen 10 / 18)	-6.348,83	-6.500	-6.500	-6.500	-6.500	-6.500
	23	= Ergebnis vor Berücksichtigung der internen Leistungsbeziehungen (= Zeilen 19 und 22)	-6.348,83	-6.500	-6.500	-6.500	-6.500	-6.500
	26	= Ergebnis (= Zeilen 23, 24, 25)	-6.348,83	-6.500	-6.500	-6.500	-6.500	-6.500
		Nachrichtlich:						
		Nettoabschreibungsaufwand						
571 + 574		bilanzielle Abschreibungen auf immaterielle Vermögensgegenstände und Sachanlagen sowie geleistete Zuwendungen	8.543,68	8.600	8.600	8.600	8.600	8.600
416 + 437		Erträge aus der Auflösung von Sonderposten aus Zuschüssen und Zuweisungen sowie für Beiträge	2.194,85	2.100	2.100	2.100	2.100	2.100
		= Nettoabschreibungsaufwand	6.348,83	6.500	6.500	6.500	6.500	6.500

*** Ende der Liste "Teilergebnisplan" ***

Produktblatt Niederschlagswasserbeseitigung

Gemeinde Ostenfeld

Produkt:	53801 Niederschlagswasserbeseitigung			
zuständiger Fachbereich:	Fachbereich 3 – Bauen und Umwelt			
Hauptproduktbereich:	5 Gestaltung der Umwelt			
Produktbereich:	53 Ver- und Entsorgung			
Produktgruppe:	538 Abwasserbeseitigung			
Produktverantwortung:	Fachbereich 3 – Bauen und Umwelt			
Auftragsgrundlage:	Fachgesetze und -verordnungen, Beschlüsse der Gemeindevertretung			
Art der Aufgabe:	<input type="checkbox"/> <i>freiwillig</i>	<input checked="" type="checkbox"/> <i>pflichtig</i>	<input type="checkbox"/> <i>übertragen</i>	
Produktart:	<input checked="" type="checkbox"/> <i>extern</i>	<input type="checkbox"/> <i>intern</i>	<input type="checkbox"/>	
Produkttyp:	<input type="checkbox"/> <i>Serviceprodukt</i>	<input type="checkbox"/> <i>Finanzprodukt</i>	<input type="checkbox"/> <i>Verwaltungsprodukt</i>	
	<input type="checkbox"/> <i>Steuerungsprodukt</i>	<input checked="" type="checkbox"/> <i>Einrichtungsprodukt</i>	<input type="checkbox"/> <i>anderes Produkt</i>	
Zielgruppe:	<input type="checkbox"/> <i>Kinder und Jugendliche</i>	<input checked="" type="checkbox"/> <i>private Unternehmen</i>	<input type="checkbox"/> <i>Verwaltungseinheiten</i>	
	<input checked="" type="checkbox"/> <i>BürgerInnen</i>	<input checked="" type="checkbox"/> <i>kom. Unternehmen</i>	<input checked="" type="checkbox"/> <i>eigene Kommune</i>	
	<input type="checkbox"/> <i>Vereine und Verbände</i>	<input type="checkbox"/> <i>Behörden</i>	<input type="checkbox"/> <i>andere Kommune</i>	
	<input type="checkbox"/> <i>Touristen / Gäste</i>	<input type="checkbox"/> <i>Beschäftigte</i>	<input type="checkbox"/>	
	<input type="checkbox"/> <i>Verwaltungsführung</i>	<input type="checkbox"/> <i>politische Gremien</i>	<input type="checkbox"/>	
Beschreibung des Produktes mit den wesentlichen Leistungen:				
Behandlung und Beseitigung des in der Gemeinde anfallenden Niederschlagswassers.				
Ziele:				
Sicherstellung der Niederschlagswasserbeseitigung in der Gemeinde Ostenfeld.				
Kennzahlen:				
<i>Bezeichnung</i>	<i>2021</i>	<i>2022</i>	<i>2023</i>	<i>2024</i>
Erläuterungen zu den Kennzahlen:				

Teilergebnisplan 2025

Gemeinde: 04 Ostenfeld (Rendsburg)

Hauptproduktbereich	5	Gestaltung und Umwelt
Produktbereich	53	Ver- und Entsorgung
Produktgruppe	538	Abwasserbeseitigung
Produkt	53801	Niederschlagswasserbeseitigung

Ertrags- und Aufwandsarten			Ergebnis des Vorjahres	Ansatz des Vorjahres	Ansatz des Haushaltsjahres	Planung Haushaltsjahr + 1	Planung Haushaltsjahr + 2	Planung Haushaltsjahr + 3
			2023	2024	2025	2026	2027	2028
			in EUR	in EUR	in EUR	in EUR	in EUR	in EUR
1	2	3	4	5	6	7	8	9
	10	= Erträge	0,00	0	0	0	0	0
50	11	Personalaufwendungen	0,00	500	0	0	0	0
52	13	+ Aufwendungen für Sach- und Dienstleistungen	1.390,15	6.000	6.000	4.000	4.000	4.000
57	14	+ bilanzielle Abschreibungen	0,00	8.600	8.600	8.600	8.600	8.600
	18	= Aufwendungen (= Zeilen 11 bis 16)	1.390,15	15.100	14.600	12.600	12.600	12.600
	19	= Ergebnis der laufenden Verwaltungstätigkeit (= Zeilen 10 / 18)	-1.390,15	-15.100	-14.600	-12.600	-12.600	-12.600
	23	= Ergebnis vor Berücksichtigung der internen Leistungsbeziehungen (= Zeilen 19 und 22)	-1.390,15	-15.100	-14.600	-12.600	-12.600	-12.600
	26	= Ergebnis (= Zeilen 23, 24, 25)	-1.390,15	-15.100	-14.600	-12.600	-12.600	-12.600
		Nachrichtlich:						
		Nettoabschreibungsaufwand						
571 + 574		bilanzielle Abschreibungen auf immaterielle Vermögensgegenstände und Sachanlagen sowie geleistete Zuwendungen	0,00	8.600	8.600	8.600	8.600	8.600
		= Nettoabschreibungsaufwand	0,00	8.600	8.600	8.600	8.600	8.600

*** Ende der Liste "Teilergebnisplan" ***

Teilfinanzplan 2025

Gemeinde: 04 Ostenfeld (Rendsburg)

Hauptproduktbereich	5	Gestaltung und Umwelt
Produktbereich	53	Ver- und Entsorgung
Produktgruppe	538	Abwasserbeseitigung
Produkt	53801	Niederschlagswasserbeseitigung

Ein- und Auszahlungsarten			Ergebnis des Vorjahres	Ansatz des Vorjahres	Ansatz des Haushaltsjahres	Verpflichtungsermächtigungen	Planung Haushaltsjahr + 1	Planung Haushaltsjahr + 2	Planung Haushaltsjahr + 3
			2023	2024	2025	2025	2026	2027	2028
			in EUR	in EUR	in EUR	in EUR	in EUR	in EUR	in EUR
1	2	3	4	5	6	7	8	9	10
		Laufende Verwaltungstätigkeit							
	9	= Einzahlungen aus laufender Verwaltungstätigkeit	0,00	0	0	0	0	0	0
	10	- Personalauszahlungen	0,00	500	0	0	0	0	0
	12	- Auszahlungen für Sach- und Dienstleistungen	1.283,81	6.000	6.000	0	4.000	4.000	4.000
	16	= Auszahlungen aus laufender Verwaltungstätigkeit (Zeilen 10 bis 15a)	1.283,81	6.500	6.000	0	4.000	4.000	4.000
	17	= Saldo aus laufender Verwaltungstätigkeit (Zeilen 9 J. 16)	-1.283,81	-6.500	-6.000	0	-4.000	-4.000	-4.000
		Investitionstätigkeit							
	36	= Finanzmittelüberschuss/-fehlbetrag (Zeilen 17 und 35)	-1.283,81	-6.500	-6.000	0	-4.000	-4.000	-4.000

*** Ende der Liste "Teilfinanzplan" ***

Produkt:	54100 Gemeindestraßen und -wege			
zuständiger Fachbereich:	Fachbereich 3 – Bauen und Umwelt			
Hauptproduktbereich:	5 Gestaltung der Umwelt			
Produktbereich:	54 Verkehrsflächen und –anlagen, ÖPNV			
Produktgruppe:	541 Gemeindestraßen			
Produktverantwortung:	Fachbereich 3 – Bauen und Umwelt			
Auftragsgrundlage:	StrWG – SH, Beschlüsse der Gemeindevertretung			
Art der Aufgabe:	<input type="checkbox"/> <i>freiwillig</i>	<input checked="" type="checkbox"/> <i>pflichtig</i>	<input type="checkbox"/> <i>übertragen</i>	
Produktart:	<input checked="" type="checkbox"/> <i>extern</i>	<input type="checkbox"/> <i>intern</i>	<input type="checkbox"/>	
Produkttyp:	<input type="checkbox"/> <i>Serviceprodukt</i>	<input type="checkbox"/> <i>Finanzprodukt</i>	<input type="checkbox"/> <i>Verwaltungsprodukt</i>	
	<input type="checkbox"/> <i>Steuerungsprodukt</i>	<input checked="" type="checkbox"/> <i>Einrichtungsprodukt</i>	<input type="checkbox"/> <i>anderes Produkt</i>	
Zielgruppe:	<input checked="" type="checkbox"/> <i>Kinder und Jugendliche</i>	<input checked="" type="checkbox"/> <i>private Unternehmen</i>	<input type="checkbox"/> <i>Verwaltungseinheiten</i>	
	<input checked="" type="checkbox"/> <i>BürgerInnen</i>	<input checked="" type="checkbox"/> <i>kom. Unternehmen</i>	<input checked="" type="checkbox"/> <i>eigene Kommune</i>	
	<input type="checkbox"/> <i>Vereine und Verbände</i>	<input type="checkbox"/> <i>Behörden</i>	<input type="checkbox"/> <i>andere Kommune</i>	
	<input checked="" type="checkbox"/> <i>Touristen / Gäste</i>	<input type="checkbox"/> <i>Beschäftigte</i>	<input type="checkbox"/>	
	<input type="checkbox"/> <i>Verwaltungsführung</i>	<input type="checkbox"/> <i>politische Gremien</i>	<input type="checkbox"/>	
Beschreibung des Produktes mit den wesentlichen Leistungen:				
Unterhaltung, Bau und Reinigung der Gemeindestraßen sowie Bereitstellung der Straßenbeleuchtung und Gewährleistung des Winterdienstes.				
Ziele:				
Erstellung bedarfsgerechter Verkehrsanlagen sowie Instandhaltung der Anlagen nach betriebswirtschaftlichen Gesichtspunkten. Aufrechterhaltung der Verkehrssicherheit.				
Kennzahlen:				
<i>Bezeichnung</i>	<i>2021</i>	<i>2022</i>	<i>2023</i>	<i>2024</i>
Erläuterungen zu den Kennzahlen:				

Teilergebnisplan 2025

Gemeinde: 04 Ostenfeld (Rendsburg)

Hauptproduktbereich	5	Gestaltung und Umwelt
Produktbereich	54	Verkehrsflächen und -anlagen, ÖPVN
Produktgruppe	541	Gemeindestraßen
Produkt	54100	Gemeindestraße und -wege

Ertrags- und Aufwandsarten			Ergebnis des Vorjahres	Ansatz des Vorjahres	Ansatz des Haushaltsjahres	Planung Haushaltsjahr + 1	Planung Haushaltsjahr + 2	Planung Haushaltsjahr + 3
			2023	2024	2025	2026	2027	2028
			in EUR	in EUR	in EUR	in EUR	in EUR	in EUR
1	2	3	4	5	6	7	8	9
41	2	+ Zuwendungen und allgemeine Umlagen	7.138,18	7.100	7.100	7.100	7.100	7.100
43	4	+ öffentlich-rechtliche Leistungsentgelte	7.239,25	7.200	7.100	7.100	7.100	7.100
448	6	+ Kostenerstattungen und Kostenumlagen	865,64	0	0	0	0	0
	10	= Erträge	15.243,07	14.300	14.200	14.200	14.200	14.200
52	13	+ Aufwendungen für Sach- und Dienstleistungen	17.335,71	71.400	89.100	59.100	59.100	59.100
57	14	+ bilanzielle Abschreibungen	40.979,62	36.600	36.600	36.500	36.500	35.900
54	16	+ sonstige Aufwendungen	0,00	100	100	100	100	100
	18	= Aufwendungen (= Zeilen 11 bis 16)	58.315,33	108.100	125.800	95.700	95.700	95.100
	19	= Ergebnis der laufenden Verwaltungstätigkeit (= Zeilen 10 / 18)	-43.072,26	-93.800	-111.600	-81.500	-81.500	-80.900
	23	= Ergebnis vor Berücksichtigung der internen Leistungsbeziehungen (= Zeilen 19 und 22)	-43.072,26	-93.800	-111.600	-81.500	-81.500	-80.900
	26	= Ergebnis (= Zeilen 23, 24, 25)	-43.072,26	-93.800	-111.600	-81.500	-81.500	-80.900
		Nachrichtlich:						
		Nettoabschreibungsaufwand						
571 + 574		bilanzielle Abschreibungen auf immaterielle Vermögensgegenstände und Sachanlagen sowie geleistete Zuwendungen	40.979,62	36.600	36.600	36.500	36.500	35.900
416 + 437		Erträge aus der Auflösung von Sonderposten aus Zuschüssen und Zuweisungen sowie für Beiträge	14.377,43	14.300	14.200	14.200	14.200	14.200
		= Nettoabschreibungsaufwand	26.602,19	22.300	22.400	22.300	22.300	21.700

*** Ende der Liste "Teilergebnisplan" ***

Teilfinanzplan 2025

Gemeinde: 04 Ostenfeld (Rendsburg)

Hauptproduktbereich	5	Gestaltung und Umwelt
Produktbereich	54	Verkehrsflächen und -anlagen, ÖPVN
Produktgruppe	541	Gemeindestraßen
Produkt	54100	Gemeindestraße und -wege

Ein- und Auszahlungsarten			Ergebnis des Vorjahres	Ansatz des Vorjahres	Ansatz des Haushaltsjahres	Verpflichtungsermächtigungen	Planung Haushaltsjahr + 1	Planung Haushaltsjahr + 2	Planung Haushaltsjahr + 3
			2023	2024	2025	2025	2026	2027	2028
			in EUR	in EUR	in EUR	in EUR	in EUR	in EUR	in EUR
1	2	3	4	5	6	7	8	9	10
		Laufende Verwaltungstätigkeit							
6		+ Kostenerstattungen und Kostenumlagen	1.226,35	0	0	0	0	0	0
9		= Einzahlungen aus laufender Verwaltungstätigkeit	1.226,35	0	0	0	0	0	0
12		- Auszahlungen für Sach- und Dienstleistungen	18.085,72	71.400	89.100	0	59.100	59.100	59.100
15		- sonstige Auszahlungen	0,00	100	100	0	100	100	100
16		= Auszahlungen aus laufender Verwaltungstätigkeit (Zeilen 10 bis 15a)	18.085,72	71.500	89.200	0	59.200	59.200	59.200
17		= Saldo aus laufender Verwaltungstätigkeit (Zeilen 9 ./ 16)	-16.859,37	-71.500	-89.200	0	-59.200	-59.200	-59.200
		Investitionstätigkeit							
29		- Auszahlungen für den Erwerb von beweglichem Anlagevermögen	777,37	400	400	0	400	400	400
31		- Auszahlungen für Baumaßnahmen	5.502,56	70.000	32.000	0	1.000	1.000	1.000
34		= Summe der investiven Auszahlungen (Zeilen 27 bis 33a)	6.279,93	70.400	32.400	0	1.400	1.400	1.400
35		= Saldo aus Investitionstätigkeit (Zeilen 26 ./ 34)	-6.279,93	-70.400	-32.400	0	-1.400	-1.400	-1.400
36		= Finanzmittelüberschuss/-fehlbetrag (Zeilen 17 und 35)	-23.139,30	-141.900	-121.600	0	-60.600	-60.600	-60.600

*** Ende der Liste "Teilfinanzplan" ***

Produktblatt Konzessionsabgaben

Gemeinde Ostenfeld

Produkt:	54101 Konzessionsabgaben			
zuständiger Fachbereich:	Fachbereich 1 – Finanzen und Informationstechnologie			
Hauptproduktbereich:	5 Gestaltung der Umwelt			
Produktbereich:	54 Verkehrsflächen und –anlagen, ÖPNV			
Produktgruppe:	541 Gemeindestraßen			
Produktverantwortung:	Fachbereich 1 – Finanzen und Informationstechnologie			
Auftragsgrundlage:	Fachgesetze, Konzessionsvertrag			
Art der Aufgabe:	<input type="checkbox"/> <i>freiwillig</i>	<input checked="" type="checkbox"/> <i>pflichtig</i>	<input type="checkbox"/> <i>übertragen</i>	
Produktart:	<input checked="" type="checkbox"/> <i>extern</i>	<input type="checkbox"/> <i>intern</i>	<input type="checkbox"/>	
Produkttyp:	<input type="checkbox"/> <i>Serviceprodukt</i>	<input checked="" type="checkbox"/> <i>Finanzprodukt</i>	<input type="checkbox"/> <i>Verwaltungsprodukt</i>	
	<input type="checkbox"/> <i>Steuerungsprodukt</i>	<input type="checkbox"/> <i>Einrichtungsprodukt</i>	<input type="checkbox"/> <i>anderes Produkt</i>	
Zielgruppe:	<input type="checkbox"/> <i>Kinder und Jugendliche</i>	<input checked="" type="checkbox"/> <i>private Unternehmen</i>	<input type="checkbox"/> <i>Verwaltungseinheiten</i>	
	<input type="checkbox"/> <i>BürgerInnen</i>	<input type="checkbox"/> <i>kom. Unternehmen</i>	<input checked="" type="checkbox"/> <i>eigene Kommune</i>	
	<input type="checkbox"/> <i>Vereine und Verbände</i>	<input type="checkbox"/> <i>Behörden</i>	<input type="checkbox"/> <i>andere Kommune</i>	
	<input type="checkbox"/> <i>Touristen / Gäste</i>	<input type="checkbox"/> <i>Beschäftigte</i>	<input type="checkbox"/>	
	<input type="checkbox"/> <i>Verwaltungsführung</i>	<input type="checkbox"/> <i>politische Gremien</i>	<input type="checkbox"/>	
Beschreibung des Produktes mit den wesentlichen Leistungen:				
Bereitstellung der öffentlichen Straßen und Wege für die Verlegung und den Betrieb von Anlagen für die Strom- und Gasversorgung.				
Ziele:				
Sicherstellung der Strom- und Gasversorgung durch Bereitstellung der öffentlichen Straßen und Wege sowie Erzielung von Einnahmen.				
Kennzahlen:				
<i>Bezeichnung</i>	<i>2021</i>	<i>2022</i>	<i>2023</i>	<i>2024*</i>
Konzessionsabgaben	14.196,63 €	17.372,34 €	14.280,80 €	8.627,71 €
Erläuterungen zu den Kennzahlen:				
*Stand:20.08.2024				

Teilergebnisplan 2025

Gemeinde: 04 Ostenfeld (Rendsburg)

Hauptproduktbereich	5	Gestaltung und Umwelt
Produktbereich	54	Verkehrsflächen und -anlagen, ÖPVN
Produktgruppe	541	Gemeindestraßen
Produkt	54101	Konzessionsabgaben

Ertrags- und Aufwandsarten			Ergebnis des Vorjahres	Ansatz des Vorjahres	Ansatz des Haushaltsjahres	Planung Haushaltsjahr + 1	Planung Haushaltsjahr + 2	Planung Haushaltsjahr + 3
			2023	2024	2025	2026	2027	2028
			in EUR	in EUR	in EUR	in EUR	in EUR	in EUR
1	2	3	4	5	6	7	8	9
45	7	+ sonstige Erträge	14.280,80	15.000	15.000	15.000	15.000	15.000
	10	= Erträge	14.280,80	15.000	15.000	15.000	15.000	15.000
54	16	+ sonstige Aufwendungen	0,00	100	100	100	100	100
	18	= Aufwendungen (= Zeilen 11 bis 16)	0,00	100	100	100	100	100
	19	= Ergebnis der laufenden Verwaltungstätigkeit (= Zeilen 10 / 18)	14.280,80	14.900	14.900	14.900	14.900	14.900
	23	= Ergebnis vor Berücksichtigung der internen Leistungsbeziehungen (= Zeilen 19 und 22)	14.280,80	14.900	14.900	14.900	14.900	14.900
	26	= Ergebnis (= Zeilen 23, 24, 25)	14.280,80	14.900	14.900	14.900	14.900	14.900

*** Ende der Liste "Teilergebnisplan" ***

Teilfinanzplan 2025

Gemeinde: 04 Ostenfeld (Rendsburg)

Hauptproduktbereich	5	Gestaltung und Umwelt
Produktbereich	54	Verkehrsflächen und -anlagen, ÖPVN
Produktgruppe	541	Gemeindestraßen
Produkt	54101	Konzessionsabgaben

Ein- und Auszahlungsarten			Ergebnis des Vorjahres	Ansatz des Vorjahres	Ansatz des Haushaltsjahres	Verpflichtungsermächtigungen	Planung Haushaltsjahr + 1	Planung Haushaltsjahr + 2	Planung Haushaltsjahr + 3
			2023	2024	2025	2025	2026	2027	2028
			in EUR	in EUR	in EUR	in EUR	in EUR	in EUR	in EUR
1	2	3	4	5	6	7	8	9	10
		Laufende Verwaltungstätigkeit							
	7	+ Sonstige Einzahlungen	17.319,42	15.000	15.000	0	15.000	15.000	15.000
	9	= Einzahlungen aus laufender Verwaltungstätigkeit	17.319,42	15.000	15.000	0	15.000	15.000	15.000
	15	- sonstige Auszahlungen	0,00	100	100	0	100	100	100
	16	= Auszahlungen aus laufender Verwaltungstätigkeit (Zeilen 10 bis 15a)	0,00	100	100	0	100	100	100
	17	= Saldo aus laufender Verwaltungstätigkeit (Zeilen 9 J. 16)	17.319,42	14.900	14.900	0	14.900	14.900	14.900
		Investitionstätigkeit							
	36	= Finanzmittelüberschuss/-fehlbetrag (Zeilen 17 und 35)	17.319,42	14.900	14.900	0	14.900	14.900	14.900

*** Ende der Liste "Teilfinanzplan" ***

Produkt:	55200 Öffentliche Gewässer			
zuständiger Fachbereich:	Fachbereich 3 – Bauen und Umwelt			
Hauptproduktbereich:	5 Gestaltung der Umwelt			
Produktbereich:	55 Natur- und Landschaftspflege			
Produktgruppe:	552 Öffentliche Gewässer / Wasserbauliche Anlagen			
Produktverantwortung:	Fachbereich 3 – Bauen und Umwelt			
Auftragsgrundlage:	Fachgesetze und -verordnungen, Beschlüsse der Gemeindevertretung			
Art der Aufgabe:	<input type="checkbox"/> <i>freiwillig</i>	<input checked="" type="checkbox"/> <i>pflichtig</i>	<input checked="" type="checkbox"/> <i>übertragen</i>	
Produktart:	<input checked="" type="checkbox"/> <i>extern</i>	<input type="checkbox"/> <i>intern</i>	<input type="checkbox"/>	
Produkttyp:	<input type="checkbox"/> <i>Serviceprodukt</i>	<input type="checkbox"/> <i>Finanzprodukt</i>	<input type="checkbox"/> <i>Verwaltungsprodukt</i>	
	<input type="checkbox"/> <i>Steuerungsprodukt</i>	<input type="checkbox"/> <i>Einrichtungsprodukt</i>	<input checked="" type="checkbox"/> <i>anderes Produkt</i>	
Zielgruppe:	<input type="checkbox"/> <i>Kinder und Jugendliche</i>	<input type="checkbox"/> <i>private Unternehmen</i>	<input type="checkbox"/> <i>Verwaltungseinheiten</i>	
	<input checked="" type="checkbox"/> <i>BürgerInnen</i>	<input type="checkbox"/> <i>kom. Unternehmen</i>	<input checked="" type="checkbox"/> <i>eigene Kommune</i>	
	<input type="checkbox"/> <i>Vereine und Verbände</i>	<input type="checkbox"/> <i>Behörden</i>	<input type="checkbox"/> <i>andere Kommune</i>	
	<input type="checkbox"/> <i>Touristen / Gäste</i>	<input type="checkbox"/> <i>Beschäftigte</i>	<input type="checkbox"/>	
	<input type="checkbox"/> <i>Verwaltungsführung</i>	<input type="checkbox"/> <i>politische Gremien</i>	<input type="checkbox"/>	
Beschreibung des Produktes mit den wesentlichen Leistungen:				
Öffentliche Gewässer, wasserbauliche Anlagen, Gewässerschutz. Mitgliedschaft im Wasser- und Bodenverband.				
Ziele:				
Sicherstellung der Leistungs- und Funktionsfähigkeit der Gewässer und der wasserbaulichen Anlagen.				
Kennzahlen:				
<i>Bezeichnung</i>	2021	2022	2023	2024*
Erläuterungen zu den Kennzahlen:				
*Stand:				

Teilergebnisplan 2025

Gemeinde: 04 Ostenfeld (Rendsburg)

Hauptproduktbereich	5	Gestaltung und Umwelt
Produktbereich	55	Natur- und Landschaftspflege
Produktgruppe	552	Öffentliche Gewässer/Wasserbauliche Anlagen
Produkt	55200	Öffentliche Gewässer

Ertrags- und Aufwandsarten			Ergebnis des Vorjahres	Ansatz des Vorjahres	Ansatz des Haushaltsjahres	Planung Haushaltsjahr + 1	Planung Haushaltsjahr + 2	Planung Haushaltsjahr + 3
			2023	2024	2025	2026	2027	2028
			in EUR	in EUR	in EUR	in EUR	in EUR	in EUR
1	2	3	4	5	6	7	8	9
53	15	+ Transferaufwendungen	1.351,42	1.700	1.700	1.700	1.700	1.700
	18	= Aufwendungen (= Zeilen 11 bis 16)	1.351,42	1.700	1.700	1.700	1.700	1.700
	19	= Ergebnis der laufenden Verwaltungstätigkeit (= Zeilen 10 / 18)	-1.351,42	-1.700	-1.700	-1.700	-1.700	-1.700
	23	= Ergebnis vor Berücksichtigung der internen Leistungsbeziehungen (= Zeilen 19 und 22)	-1.351,42	-1.700	-1.700	-1.700	-1.700	-1.700
	26	= Ergebnis (= Zeilen 23, 24, 25)	-1.351,42	-1.700	-1.700	-1.700	-1.700	-1.700

*** Ende der Liste "Teilergebnisplan" ***

Teilfinanzplan 2025

Gemeinde: 04 Ostenfeld (Rendsburg)

Hauptproduktbereich	5	Gestaltung und Umwelt
Produktbereich	55	Natur- und Landschaftspflege
Produktgruppe	552	Öffentliche Gewässer/Wasserbauliche Anlagen
Produkt	55200	Öffentliche Gewässer

Ein- und Auszahlungsarten			Ergebnis des Vorjahres	Ansatz des Vorjahres	Ansatz des Haushaltsjahres	Verpflichtungsermächtigungen	Planung Haushaltsjahr + 1	Planung Haushaltsjahr + 2	Planung Haushaltsjahr + 3
			2023	2024	2025	2025	2026	2027	2028
			in EUR	in EUR	in EUR	in EUR	in EUR	in EUR	in EUR
1	2	3	4	5	6	7	8	9	10
		Laufende Verwaltungstätigkeit							
	14	- Transferauszahlungen	1.351,42	1.700	1.700	0	1.700	1.700	1.700
	16	= Auszahlungen aus laufender Verwaltungstätigkeit (Zeilen 10 bis 15a)	1.351,42	1.700	1.700	0	1.700	1.700	1.700
	17	= Saldo aus laufender Verwaltungstätigkeit (Zeilen 9 J. 16)	-1.351,42	-1.700	-1.700	0	-1.700	-1.700	-1.700
		Investitionstätigkeit							
	36	= Finanzmittelüberschuss/-fehlbetrag (Zeilen 17 und 35)	-1.351,42	-1.700	-1.700	0	-1.700	-1.700	-1.700

*** Ende der Liste "Teilfinanzplan" ***

Produkt:	55300 Friedhofs- und Bestattungswesen			
zuständiger Fachbereich:	Fachbereich 2 – Bürgerdienste			
Hauptproduktbereich:	5 Gestaltung der Umwelt			
Produktbereich:	55 Natur- und Landschaftspflege			
Produktgruppe:	553 Friedhofs- und Bestattungswesen			
Produktverantwortung:	Fachbereich 2 – Bürgerdienste			
Auftragsgrundlage:	Fachgesetze, Bestattungsgesetz			
Art der Aufgabe:	<input type="checkbox"/> <i>freiwillig</i>	<input checked="" type="checkbox"/> <i>pflichtig</i>	<input type="checkbox"/> <i>übertragen</i>	
Produktart:	<input checked="" type="checkbox"/> <i>extern</i>	<input type="checkbox"/> <i>intern</i>	<input type="checkbox"/>	
Produkttyp:	<input type="checkbox"/> <i>Serviceprodukt</i>	<input type="checkbox"/> <i>Finanzprodukt</i>	<input type="checkbox"/> <i>Verwaltungsprodukt</i>	
	<input type="checkbox"/> <i>Steuerungsprodukt</i>	<input checked="" type="checkbox"/> <i>Einrichtungsprodukt</i>	<input type="checkbox"/> <i>anderes Produkt</i>	
Zielgruppe:	<input type="checkbox"/> <i>Kinder und Jugendliche</i>	<input type="checkbox"/> <i>private Unternehmen</i>	<input type="checkbox"/> <i>Verwaltungseinheiten</i>	
	<input checked="" type="checkbox"/> <i>BürgerInnen</i>	<input type="checkbox"/> <i>kom. Unternehmen</i>	<input checked="" type="checkbox"/> <i>eigene Kommune</i>	
	<input type="checkbox"/> <i>Vereine und Verbände</i>	<input type="checkbox"/> <i>Behörden</i>	<input type="checkbox"/> <i>andere Kommune</i>	
	<input type="checkbox"/> <i>Touristen / Gäste</i>	<input type="checkbox"/> <i>Beschäftigte</i>	<input type="checkbox"/>	
	<input type="checkbox"/> <i>Verwaltungsführung</i>	<input type="checkbox"/> <i>politische Gremien</i>	<input type="checkbox"/>	
Beschreibung des Produktes mit den wesentlichen Leistungen:				
Zuschuss für den Betrieb und zur Kostendeckung des Friedhofes.				
Ziele:				
Sicherstellung der gesetzlichen Aufgabe gemäß dem Bestattungsgesetz.				
Kennzahlen:				
<i>Bezeichnung</i>	2021	2022	2023	2024*
Erläuterungen zu den Kennzahlen:				
*Stand:				

Teilergebnisplan 2025

Gemeinde: 04 Ostenfeld (Rendsburg)

Hauptproduktbereich	5	Gestaltung und Umwelt
Produktbereich	55	Natur- und Landschaftspflege
Produktgruppe	553	Friedhofs- und Bestattungswesen
Produkt	55300	Friedhofs- und Bestattungswesen

Ertrags- und Aufwandsarten			Ergebnis des Vorjahres	Ansatz des Vorjahres	Ansatz des Haushaltsjahres	Planung Haushaltsjahr + 1	Planung Haushaltsjahr + 2	Planung Haushaltsjahr + 3
			2023	2024	2025	2026	2027	2028
			in EUR	in EUR	in EUR	in EUR	in EUR	in EUR
1	2	3	4	5	6	7	8	9
53	15	+ Transferaufwendungen	2.325,89	3.500	5.000	5.000	5.000	5.000
	18	= Aufwendungen (= Zeilen 11 bis 16)	2.325,89	3.500	5.000	5.000	5.000	5.000
	19	= Ergebnis der laufenden Verwaltungstätigkeit (= Zeilen 10 / 18)	-2.325,89	-3.500	-5.000	-5.000	-5.000	-5.000
	23	= Ergebnis vor Berücksichtigung der internen Leistungsbeziehungen (= Zeilen 19 und 22)	-2.325,89	-3.500	-5.000	-5.000	-5.000	-5.000
	26	= Ergebnis (= Zeilen 23, 24, 25)	-2.325,89	-3.500	-5.000	-5.000	-5.000	-5.000

*** Ende der Liste "Teilergebnisplan" ***

Teilfinanzplan 2025

Gemeinde: 04 Ostenfeld (Rendsburg)

Hauptproduktbereich	5	Gestaltung und Umwelt
Produktbereich	55	Natur- und Landschaftspflege
Produktgruppe	553	Friedhofs- und Bestattungswesen
Produkt	55300	Friedhofs- und Bestattungswesen

Ein- und Auszahlungsarten			Ergebnis des Vorjahres	Ansatz des Vorjahres	Ansatz des Haushaltsjahres	Verpflichtungsermächtigungen	Planung Haushaltsjahr + 1	Planung Haushaltsjahr + 2	Planung Haushaltsjahr + 3
			2023	2024	2025	2025	2026	2027	2028
			in EUR	in EUR	in EUR	in EUR	in EUR	in EUR	in EUR
1	2	3	4	5	6	7	8	9	10
		Laufende Verwaltungstätigkeit							
	14	- Transferauszahlungen	2.325,89	3.500	5.000	0	5.000	5.000	5.000
	16	= Auszahlungen aus laufender Verwaltungstätigkeit (Zeilen 10 bis 15a)	2.325,89	3.500	5.000	0	5.000	5.000	5.000
	17	= Saldo aus laufender Verwaltungstätigkeit (Zeilen 9 J. 16)	-2.325,89	-3.500	-5.000	0	-5.000	-5.000	-5.000
		Investitionstätigkeit							
	36	= Finanzmittelüberschuss/-fehlbetrag (Zeilen 17 und 35)	-2.325,89	-3.500	-5.000	0	-5.000	-5.000	-5.000

*** Ende der Liste "Teilfinanzplan" ***

Produkt:	55500 Land- und Forstwirtschaft			
zuständiger Fachbereich:	Fachbereich 3 – Bauen und Umwelt			
Hauptproduktbereich:	5 Gestaltung der Umwelt			
Produktbereich:	55 Natur- und Landschaftspflege			
Produktgruppe:	555 Land- und Forstwirtschaft			
Produktverantwortung:	Fachbereich 3 – Bauen und Umwelt			
Auftragsgrundlage:	Fachgesetze, Beschlüsse der Gemeindevertretung			
Art der Aufgabe:	<input checked="" type="checkbox"/> <i>freiwillig</i>	<input type="checkbox"/> <i>pflichtig</i>	<input type="checkbox"/> <i>übertragen</i>	
Produktart:	<input checked="" type="checkbox"/> <i>extern</i>	<input type="checkbox"/> <i>intern</i>	<input type="checkbox"/>	
Produkttyp:	<input type="checkbox"/> <i>Serviceprodukt</i>	<input type="checkbox"/> <i>Finanzprodukt</i>	<input type="checkbox"/> <i>Verwaltungsprodukt</i>	
	<input type="checkbox"/> <i>Steuerungsprodukt</i>	<input type="checkbox"/> <i>Einrichtungsprodukt</i>	<input checked="" type="checkbox"/> <i>anderes Produkt</i>	
Zielgruppe:	<input type="checkbox"/> <i>Kinder und Jugendliche</i>	<input checked="" type="checkbox"/> <i>private Unternehmen</i>	<input type="checkbox"/> <i>Verwaltungseinheiten</i>	
	<input checked="" type="checkbox"/> <i>BürgerInnen</i>	<input type="checkbox"/> <i>kom. Unternehmen</i>	<input checked="" type="checkbox"/> <i>eigene Kommune</i>	
	<input type="checkbox"/> <i>Vereine und Verbände</i>	<input type="checkbox"/> <i>Behörden</i>	<input type="checkbox"/> <i>andere Kommune</i>	
	<input type="checkbox"/> <i>Touristen / Gäste</i>	<input type="checkbox"/> <i>Beschäftigte</i>	<input type="checkbox"/>	
	<input type="checkbox"/> <i>Verwaltungsführung</i>	<input type="checkbox"/> <i>politische Gremien</i>	<input type="checkbox"/>	
Beschreibung des Produktes mit den wesentlichen Leistungen:				
Verpachtung von land- und forstwirtschaftlichen Flächen.				
Ziele:				
Erzielung von laufenden Einnahmen durch Verpachtung von Flächen.				
Kennzahlen:				
<i>Bezeichnung</i>	<i>202</i>	<i>2022</i>	<i>2023</i>	<i>2024*</i>
Miete und Pacht	2.369,50 €	2.369,50 €	2.369,50 €	2.367,50 €
Erläuterungen zu den Kennzahlen:				
*Stand: 24.07.2024				

Teilergebnisplan 2025

Gemeinde: 04 Ostenfeld (Rendsburg)

Hauptproduktbereich	5	Gestaltung und Umwelt
Produktbereich	55	Natur- und Landschaftspflege
Produktgruppe	555	Land- und Fortswirtschaft
Produkt	55500	Land- und forstwirtschaftliche Flächen

Ertrags- und Aufwandsarten			Ergebnis des Vorjahres	Ansatz des Vorjahres	Ansatz des Haushaltsjahres	Planung Haushaltsjahr + 1	Planung Haushaltsjahr + 2	Planung Haushaltsjahr + 3
			2023	2024	2025	2026	2027	2028
			in EUR	in EUR	in EUR	in EUR	in EUR	in EUR
1	2	3	4	5	6	7	8	9
441	5	+ privatrechtliche Leistungsentgelte	2.369,50	2.100	2.100	2.100	2.100	2.100
442								
446								
	10	= Erträge	2.369,50	2.100	2.100	2.100	2.100	2.100
52	13	+ Aufwendungen für Sach- und Dienstleistungen	-96,24	300	200	200	200	200
	18	= Aufwendungen (= Zeilen 11 bis 16)	-96,24	300	200	200	200	200
	19	= Ergebnis der laufenden Verwaltungstätigkeit (= Zeilen 10 / 18)	2.465,74	1.800	1.900	1.900	1.900	1.900
	23	= Ergebnis vor Berücksichtigung der internen Leistungsbeziehungen (= Zeilen 19 und 22)	2.465,74	1.800	1.900	1.900	1.900	1.900
	26	= Ergebnis (= Zeilen 23, 24, 25)	2.465,74	1.800	1.900	1.900	1.900	1.900

*** Ende der Liste "Teilergebnisplan" ***

Teilfinanzplan 2025

Gemeinde: 04 Ostenfeld (Rendsburg)

Hauptproduktbereich	5	Gestaltung und Umwelt
Produktbereich	55	Natur- und Landschaftspflege
Produktgruppe	555	Land- und Fortswirtschaft
Produkt	55500	Land- und forstwirtschaftliche Flächen

Ein- und Auszahlungsarten			Ergebnis des Vorjahres	Ansatz des Vorjahres	Ansatz des Haushaltsjahres	Verpflichtungsermächtigungen	Planung Haushaltsjahr + 1	Planung Haushaltsjahr + 2	Planung Haushaltsjahr + 3
			2023	2024	2025	2025	2026	2027	2028
			in EUR	in EUR	in EUR	in EUR	in EUR	in EUR	in EUR
1	2	3	4	5	6	7	8	9	10
		Laufende Verwaltungstätigkeit							
	5	+ Privatrechtliche Leistungsentgelte	2.369,50	2.100	2.100	0	2.100	2.100	2.100
	9	= Einzahlungen aus laufender Verwaltungstätigkeit	2.369,50	2.100	2.100	0	2.100	2.100	2.100
	12	- Auszahlungen für Sach- und Dienstleistungen	-42,26	300	200	0	200	200	200
	16	= Auszahlungen aus laufender Verwaltungstätigkeit (Zeilen 10 bis 15a)	-42,26	300	200	0	200	200	200
	17	= Saldo aus laufender Verwaltungstätigkeit (Zeilen 9 J. 16)	2.411,76	1.800	1.900	0	1.900	1.900	1.900
		Investitionstätigkeit							
	36	= Finanzmittelüberschuss/-fehlbetrag (Zeilen 17 und 35)	2.411,76	1.800	1.900	0	1.900	1.900	1.900

*** Ende der Liste "Teilfinanzplan" ***

Produktblatt Steuern, allgemeine Zuweisungen und Umlagen

Gemeinde Ostenfeld

Produkt:	61100 Steuern, allgemeine Zuweisungen und Umlagen			
zuständiger Fachbereich:	Fachbereich 1 – Finanzen und Informationstechnologie			
Hauptproduktbereich:	6 Zentrale Finanzleistungen			
Produktbereich:	61 Allgemeine Finanzwirtschaft			
Produktgruppe:	611 Steuern, allgemeine Zuweisungen, allgemeine Umlagen			
Produktverantwortung:	Fachbereich 1 – Finanzen und Informationstechnologie			
Auftragsgrundlage:	GemHVO Doppik, FAG SH, AO, Steuergesetze, Beschlüsse der Gemeindevertretung			
Art der Aufgabe:	<input type="checkbox"/> <i>freiwillig</i>	<input checked="" type="checkbox"/> <i>pflichtig</i>	<input type="checkbox"/> <i>übertragen</i>	
Produktart:	<input checked="" type="checkbox"/> <i>extern</i>	<input checked="" type="checkbox"/> <i>intern</i>	<input type="checkbox"/>	
Produkttyp:	<input type="checkbox"/> <i>Serviceprodukt</i>	<input checked="" type="checkbox"/> <i>Finanzprodukt</i>	<input type="checkbox"/> <i>Verwaltungsprodukt</i>	
	<input type="checkbox"/> <i>Steuerungsprodukt</i>	<input type="checkbox"/> <i>Einrichtungsprodukt</i>	<input type="checkbox"/> <i>anderes Produkt</i>	
Zielgruppe:	<input type="checkbox"/> <i>Kinder und Jugendliche</i>	<input type="checkbox"/> <i>private Unternehmen</i>	<input type="checkbox"/> <i>Verwaltungseinheiten</i>	
	<input type="checkbox"/> <i>BürgerInnen</i>	<input type="checkbox"/> <i>kom. Unternehmen</i>	<input checked="" type="checkbox"/> <i>eigene Kommune</i>	
	<input type="checkbox"/> <i>Vereine und Verbände</i>	<input type="checkbox"/> <i>Behörden</i>	<input type="checkbox"/> <i>andere Kommune</i>	
	<input type="checkbox"/> <i>Touristen / Gäste</i>	<input type="checkbox"/> <i>Beschäftigte</i>	<input type="checkbox"/>	
	<input type="checkbox"/> <i>Verwaltungsführung</i>	<input type="checkbox"/> <i>politische Gremien</i>	<input type="checkbox"/>	
Beschreibung des Produktes mit den wesentlichen Leistungen:				
Steuern, Zuweisungen aus dem Finanzausgleichsgesetz, Amts- und Kreisumlage, sonstige Zuweisungen sowie Umlagen, die keinem Produkt direkt zugeordnet werden können.				
Ziele:				
Sicherstellung der finanziellen Leistungsfähigkeit der Gemeinde.				
Kennzahlen:				
<i>Bezeichnung</i>	<i>2021</i>	<i>2022</i>	<i>2023</i>	<i>2024*</i>
Grundsteuer A	10.082,63 €	10.034,53 €	9.815,43 €	9.562,28 €
Grundsteuer B	58.193,09 €	63.103,52 €	64.375,53 €	64.144,12 €
Gewerbesteuer	117.829,00 €	65.016,00 €	54.565,00 €	25.666,00 €
Erläuterungen zu den Kennzahlen:				
* Stand: 20.08.2024				

Teilergebnisplan 2025

Gemeinde: 04 Ostenfeld (Rendsburg)

Hauptproduktbereich	6	Zentrale Finanzleistungen
Produktbereich	61	Allgemeine Finanzwirtschaft
Produktgruppe	611	Steuern, allgemeine Zuweisungen, allgemeine Umlagen
Produkt	61100	Steuern, allgemeine Zuweisungen und Umlagen

Ertrags- und Aufwandsarten			Ergebnis des Vorjahres	Ansatz des Vorjahres	Ansatz des Haushaltsjahres	Planung Haushaltsjahr + 1	Planung Haushaltsjahr + 2	Planung Haushaltsjahr + 3
			2023	2024	2025	2026	2027	2028
			in EUR	in EUR	in EUR	in EUR	in EUR	in EUR
1	2	3	4	5	6	7	8	9
40	1	Steuern und ähnliche Abgaben	580.078,96	611.900	632.300	655.300	679.400	699.800
41	2	+ Zuwendungen und allgemeine Umlagen	271.736,53	312.800	338.700	362.400	384.100	399.400
	10	= Erträge	851.815,49	924.700	971.000	1.017.700	1.063.500	1.099.200
57	14	+ bilanzielle Abschreibungen	5.409,42	0	0	0	0	0
53	15	+ Transferaufwendungen	417.396,00	417.600	409.000	409.000	409.000	409.000
	18	= Aufwendungen (= Zeilen 11 bis 16)	422.805,42	417.600	409.000	409.000	409.000	409.000
	19	= Ergebnis der laufenden Verwaltungstätigkeit (= Zeilen 10 / 18)	429.010,07	507.100	562.000	608.700	654.500	690.200
	23	= Ergebnis vor Berücksichtigung der internen Leistungsbeziehungen (= Zeilen 19 und 22)	429.010,07	507.100	562.000	608.700	654.500	690.200
	26	= Ergebnis (= Zeilen 23, 24, 25)	429.010,07	507.100	562.000	608.700	654.500	690.200

*** Ende der Liste "Teilergebnisplan" ***

Teilfinanzplan 2025

Gemeinde: 04 Ostenfeld (Rendsburg)

Hauptproduktbereich	6	Zentrale Finanzleistungen
Produktbereich	61	Allgemeine Finanzwirtschaft
Produktgruppe	611	Steuern, allgemeine Zuweisungen, allgemeine Umlagen
Produkt	61100	Steuern, allgemeine Zuweisungen und Umlagen

Ein- und Auszahlungsarten			Ergebnis des Vorjahres	Ansatz des Vorjahres	Ansatz des Haushaltsjahres	Verpflichtungsermächtigungen	Planung Haushaltsjahr + 1	Planung Haushaltsjahr + 2	Planung Haushaltsjahr + 3
			2023	2024	2025	2025	2026	2027	2028
			in EUR	in EUR	in EUR	in EUR	in EUR	in EUR	in EUR
1	2	3	4	5	6	7	8	9	10
		Laufende Verwaltungstätigkeit							
	1	+ Steuern und ähnliche Abgaben	601.942,71	611.900	632.300	0	655.300	679.400	699.800
	2	+ Zuweisungen und allgemeine Umlagen	271.736,53	312.800	338.700	0	362.400	384.100	399.400
	9	= Einzahlungen aus laufender Verwaltungstätigkeit	873.679,24	924.700	971.000	0	1.017.700	1.063.500	1.099.200
	14	- Transferauszahlungen	420.940,00	417.600	409.000	0	409.000	409.000	409.000
	16	= Auszahlungen aus laufender Verwaltungstätigkeit (Zeilen 10 bis 15a)	420.940,00	417.600	409.000	0	409.000	409.000	409.000
	17	= Saldo aus laufender Verwaltungstätigkeit (Zeilen 9 J. 16)	452.739,24	507.100	562.000	0	608.700	654.500	690.200
		Investitionstätigkeit							
	36	= Finanzmittelüberschuss/-fehlbetrag (Zeilen 17 und 35)	452.739,24	507.100	562.000	0	608.700	654.500	690.200

*** Ende der Liste "Teilfinanzplan" ***

Produkt:	61200 Sonstige allgemeine Finanzwirtschaft			
zuständiger Fachbereich:	Fachbereich 1 – Finanzen und Informationstechnologie			
Hauptproduktbereich:	6 Zentrale Finanzleistungen			
Produktbereich:	61 Allgemeine Finanzwirtschaft			
Produktgruppe:	612 Sonstige allgemeine Finanzwirtschaft			
Produktverantwortung:	Fachbereich 1 – Finanzen und Informationstechnologie			
Auftragsgrundlage:	GO, GemHVO Doppik, Beschlüsse der Gemeindevertretung			
Art der Aufgabe:	<input checked="" type="checkbox"/> <i>freiwillig</i>	<input type="checkbox"/> <i>pflichtig</i>	<input type="checkbox"/> <i>übertragen</i>	
Produktart:	<input type="checkbox"/> <i>extern</i>	<input checked="" type="checkbox"/> <i>intern</i>	<input type="checkbox"/>	
Produkttyp:	<input type="checkbox"/> <i>Serviceprodukt</i>	<input checked="" type="checkbox"/> <i>Finanzprodukt</i>	<input type="checkbox"/> <i>Verwaltungsprodukt</i>	
	<input type="checkbox"/> <i>Steuerungsprodukt</i>	<input type="checkbox"/> <i>Einrichtungsprodukt</i>	<input type="checkbox"/> <i>anderes Produkt</i>	
Zielgruppe:	<input type="checkbox"/> <i>Kinder und Jugendliche</i>	<input type="checkbox"/> <i>private Unternehmen</i>	<input type="checkbox"/> <i>Verwaltungseinheiten</i>	
	<input type="checkbox"/> <i>BürgerInnen</i>	<input type="checkbox"/> <i>kom. Unternehmen</i>	<input checked="" type="checkbox"/> <i>eigene Kommune</i>	
	<input type="checkbox"/> <i>Vereine und Verbände</i>	<input type="checkbox"/> <i>Behörden</i>	<input type="checkbox"/> <i>andere Kommune</i>	
	<input type="checkbox"/> <i>Touristen / Gäste</i>	<input type="checkbox"/> <i>Beschäftigte</i>	<input type="checkbox"/>	
	<input type="checkbox"/> <i>Verwaltungsführung</i>	<input type="checkbox"/> <i>politische Gremien</i>	<input type="checkbox"/>	
Beschreibung des Produktes mit den wesentlichen Leistungen:				
Darlehensaufnahme und Darlehensrückzahlung sowie Zinsaufwendungen und Zinserträge.				
Ziele:				
Sicherstellung der laufenden Liquidität der Gemeinde Ostenfeld.				
Kennzahlen:				
<i>Bezeichnung</i>	2021	2022	2023	2024*
Erläuterungen zu den Kennzahlen:				
*Stand:				

Teilergebnisplan 2025

Gemeinde: 04 Ostenfeld (Rendsburg)

Hauptproduktbereich	6	Zentrale Finanzleistungen
Produktbereich	61	Allgemeine Finanzwirtschaft
Produktgruppe	612	Sonstige allgemeine Finanzwirtschaft
Produkt	61200	Sonstige allgemeine Finanzwirtschaft

Ertrags- und Aufwandsarten			Ergebnis des Vorjahres	Ansatz des Vorjahres	Ansatz des Haushaltsjahres	Planung Haushaltsjahr + 1	Planung Haushaltsjahr + 2	Planung Haushaltsjahr + 3
			2023	2024	2025	2026	2027	2028
			in EUR	in EUR	in EUR	in EUR	in EUR	in EUR
1	2	3	4	5	6	7	8	9
45	7	+ sonstige Erträge	7,50	100	100	100	100	100
	10	= Erträge	7,50	100	100	100	100	100
57	14	+ bilanzielle Abschreibungen	27,00	0	0	0	0	0
	18	= Aufwendungen (= Zeilen 11 bis 16)	27,00	0	0	0	0	0
	19	= Ergebnis der laufenden Verwaltungstätigkeit (= Zeilen 10 / 18)	-19,50	100	100	100	100	100
55	21	- Zinsen und sonstige Finanzaufwendungen	1.351,00	100	100	100	100	100
	22	= Finanzergebnis (= Zeilen 20 und 21)	-1.351,00	-100	-100	-100	-100	-100
	23	= Ergebnis vor Berücksichtigung der internen Leistungsbeziehungen (= Zeilen 19 und 22)	-1.370,50	0	0	0	0	0
	26	= Ergebnis (= Zeilen 23, 24, 25)	-1.370,50	0	0	0	0	0

*** Ende der Liste "Teilergebnisplan" ***

Teilfinanzplan 2025

Gemeinde: 04 Ostenfeld (Rendsburg)

Hauptproduktbereich	6	Zentrale Finanzleistungen
Produktbereich	61	Allgemeine Finanzwirtschaft
Produktgruppe	612	Sonstige allgemeine Finanzwirtschaft
Produkt	61200	Sonstige allgemeine Finanzwirtschaft

Ein- und Auszahlungsarten			Ergebnis des Vorjahres	Ansatz des Vorjahres	Ansatz des Haushaltsjahres	Verpflichtungsermächtigungen	Planung Haushaltsjahr + 1	Planung Haushaltsjahr + 2	Planung Haushaltsjahr + 3
			2023	2024	2025	2025	2026	2027	2028
			in EUR	in EUR	in EUR	in EUR	in EUR	in EUR	in EUR
1	2	3	4	5	6	7	8	9	10
		Laufende Verwaltungstätigkeit							
	7	+ Sonstige Einzahlungen	-403,00	100	100	0	100	100	100
	9	= Einzahlungen aus laufender Verwaltungstätigkeit	-403,00	100	100	0	100	100	100
	13	- Zinsen und sonstige Finanzauszahlungen	1.351,00	100	100	0	100	100	100
	16	= Auszahlungen aus laufender Verwaltungstätigkeit (Zeilen 10 bis 15a)	1.351,00	100	100	0	100	100	100
	17	= Saldo aus laufender Verwaltungstätigkeit (Zeilen 9 J. 16)	-1.754,00	0	0	0	0	0	0
		Investitionstätigkeit							
	36	= Finanzmittelüberschuss/-fehlbetrag (Zeilen 17 und 35)	-1.754,00	0	0	0	0	0	0

*** Ende der Liste "Teilfinanzplan" ***

Stellenplan

Stellenplan 2025 - Gemeinde Ostenfeld

Lfd. Nr.	Prod. Nr.	Bezeichnung	im Vorjahr 2024		Tatsächliche Besetzung am 30.06.2024		Im laufenden Haushaltsjahr 2025		Bemerkungen
			Anzahl	Bewertung	Anzahl	Bewertung	Anzahl	Bewertung	
1	11103	Beschäftigte/r	0,21	SV*	0,21	SV*	0,21	SV*	max. Stundenanzahl für Minijob
2	11103	Beschäftigte/r	0,21	SV*	0,21	SV*	0,21	SV*	
3	11103	Beschäftigte/r	0,21	SV*	-	SV*	0,21	SV*	
4	11104	Beschäftigte/r	0,22	SV*	0,22	SV*	0,21	SV*	
5	11104	Beschäftigte/r	0,15	SV*	0,15	SV*	0,21	SV*	
6	11101	Beschäftigte/r	0,01	SV*	0,01	SV*	0,21	SV*	
Gesamt			1,01	0	0,8	0	1,26		SV* Sondereinbarung 14€/Stunde

Veränderungsliste zum Stellenplan 2025

Ifd. Nr.	Abteilung	Zahl der Stellen	Höher-, Herabstufungen, Umwandlungen				Zugänge	Abgänge
			von Bes.-Gr.	Entgeltgruppe	nach	Bes.-Gr.		
4	Gemeindebeschäftigte/r							0,01
5	Gemeindebeschäftigte/r						0,06	
6	Gemeindebeschäftigte/r						0,20	

Zugänge:	0,26
Abgänge:	0,01
Gesamtveränderung:	0,25

Übersicht über Erträge und Aufwendungen nach Produktbereichen

Übersicht über Erträge und Aufwendungen nach Produktbereichen 2025

Datum: 04.11.2024

Uhrzeit: 14:46:06

Gemeinde: 04 Ostenfeld (Rendsburg)

Erträge und Aufwendungen		Vorvorjahr (2023)				Vorjahr (2024)				Haushaltsjahr (2025)			
Produktbereich		Erträge	Aufwendungen	davon Personal-aufwendungen	Jahresergebnis	Erträge	Aufwendungen	davon Personal-aufwendungen	Jahresergebnis	Erträge	Aufwendungen	davon Personal-aufwendungen	Jahresergebnis
		in EUR	in EUR	in EUR	in EUR	in EUR	in EUR	in EUR	in EUR	in EUR	in EUR	in EUR	in EUR
1	2	3	4	5	6	7	8	9	10	11	12	13	14
1	Zentrale Verwaltung	13.192,87	143.276,52	19.045,47	-130.083,65	8.300	147.700	24.700	-139.400	8.400	176.900	27.200	-168.500
11	Innere Verwaltung	6.446,90	93.072,45	18.766,30	-86.625,55	4.300	97.200	24.000	-92.900	4.700	116.600	26.500	-111.900
12	Sicherheit und Ordnung	6.745,97	50.204,07	279,17	-43.458,10	4.000	50.500	700	-46.500	3.700	60.300	700	-56.600
2	Schule und Kultur	890,06	152.118,15	0,00	-151.228,09	100	160.100	0	-160.000	100	162.100	0	-162.000
21-24	Schulträgeraufgaben	0,00	150.581,15	0,00	-150.581,15	0	157.800	0	-157.800	0	159.600	0	-159.600
25-29	Kultur und Wissenschaft	890,06	1.537,00	0,00	-646,94	100	2.300	0	-2.200	100	2.500	0	-2.400
3	Soziales und Jugend	329.763,03	473.027,42	0,00	-143.264,39	338.800	494.100	0	-155.300	354.400	493.600	0	-139.200
31-35	Soziale Hilfen	0,00	3.475,58	0,00	-3.475,58	0	5.100	0	-5.100	0	1.000	0	-1.000
36	Kinder-, Jugend- und Familienhilfe	329.763,03	469.551,84	0,00	-139.788,81	338.800	489.000	0	-150.200	354.400	492.600	0	-138.200
4	Gesundheit und Sport	0,00	184,45	0,00	-184,45	0	2.000	0	-2.000	0	4.300	0	-4.300
41	Gesundheitsdienste	0,00	0,00	0,00	0,00	0	0	0	0	0	0	0	0
42	Sportförderung	0,00	184,45	0,00	-184,45	0	2.000	0	-2.000	0	4.300	0	-4.300
5	Gestaltung der Umwelt	94.675,47	80.865,55	0,00	13.809,92	64.500	199.100	500	-134.600	84.500	201.700	0	-117.200
51	Räumliche Planung und Entwicklung	0,00	0,00	0,00	0,00	0	50.000	0	-50.000	0	25.000	0	-25.000
52	Bauen und Wohnen	40.326,63	9.035,32	0,00	31.291,31	18.000	11.700	0	6.300	38.100	20.700	0	17.400
53	Ver- und Entsorgung	22.455,47	9.933,83	0,00	12.521,64	15.100	23.700	500	-8.600	15.100	23.200	0	-8.100
54	Verkehrsflächen und -anlagen, ÖPNV	29.523,87	58.315,33	0,00	-28.791,46	29.300	108.200	0	-78.900	29.200	125.900	0	-96.700
55	Natur- und Landschaftspflege	2.369,50	3.581,07	0,00	-1.211,57	2.100	5.500	0	-3.400	2.100	6.900	0	-4.800
56	Umweltschutz	0,00	0,00	0,00	0,00	0	0	0	0	0	0	0	0
57	Wirtschaft und Tourismus	0,00	0,00	0,00	0,00	0	0	0	0	0	0	0	0
6	Zentrale Finanzleistungen	851.822,99	424.183,42	0,00	427.639,57	924.800	417.700	0	507.100	971.100	409.100	0	562.000
61	Allgemeine Finanzwirtschaft	851.822,99	424.183,42	0,00	427.639,57	924.800	417.700	0	507.100	971.100	409.100	0	562.000
	Gesamtsumme	1.290.344,42	1.273.655,51	19.045,47	16.688,91	1.336.500	1.420.700	25.200	-84.200	1.418.500	1.447.700	27.200	-29.200
	Davon Verwaltung	-----	-----	18.766,30	-----	-----	-----	24.000	-----	-----	-----	26.500	-----
	- In Euro je Einwohner	-----	-----	34,18	-----	-----	-----	44	-----	-----	-----	48	-----

*** Ende der Liste "Übersicht über Erträge und Aufwendungen nach Produktbereichen" ***

Übersicht über Einzahlungen und Auszahlungen nach Produktbereichen

Übersicht über Einzahlungen und Auszahlungen nach Produktbereichen 2025

Datum: 04.11.2024

Uhrzeit: 14:46:55

Gemeinde: 04 Ostenfeld (Rendsburg)

Einzahlungen und Auszahlungen		Vorvorjahr (2023)						Vorjahr (2024)						Haushaltsjahr (2025)					
		lfd. Verwaltungstätigkeit			Investitionstätigkeit			lfd. Verwaltungstätigkeit			Investitionstätigkeit			lfd. Verwaltungstätigkeit			Investitionstätigkeit		
		Einzah- lung	Aus- zahlung	Saldo	Einzah- lung	Aus- zahlung	Saldo	Einzah- lung	Aus- zahlung	Saldo	Einzah- lung	Aus- zahlung	Saldo	Einzah- lung	Aus- zahlung	Saldo	Einzah- lung	Aus- zahlung	Saldo
		in EUR	in EUR	in EUR	in EUR	in EUR	in EUR	in EUR	in EUR	in EUR	in EUR	in EUR	in EUR	in EUR	in EUR	in EUR	in EUR	in EUR	in EUR
1	2	3	4	5	6	7	8	9	10	11	12	13	14	15	16	17	18	19	20
1	Zentrale Verwaltung	7.165,95	105.879,85	-98.713,90	0,00	51.876,22	-51.876,22	2.200	122.400	-120.200	300.000	815.300	-515.300	2.600	142.700	-140.100	0	731.700	-731.700
11	Innere Verwaltung	3.531,90	81.785,92	-78.254,02	0,00	17.846,48	-17.846,48	1.700	89.000	-87.300	0	175.500	-175.500	2.100	105.200	-103.100	0	102.900	-102.900
12	Sicherheit und Ordnung	3.634,05	24.093,93	-20.459,88	0,00	34.029,74	-34.029,74	500	33.400	-32.900	300.000	639.800	-339.800	500	37.500	-37.000	0	628.800	-628.800
2	Schule und Kultur	890,06	149.512,85	-148.622,79	0,00	0,00	0,00	100	157.400	-157.300	0	0	0	100	159.400	-159.300	0	0	0
21-24	Schulträgeraufgaben	0,00	147.975,85	-147.975,85	0,00	0,00	0,00	0	155.100	-155.100	0	0	0	0	156.900	-156.900	0	0	0
25-29	Kultur und Wissenschaft	890,06	1.537,00	-646,94	0,00	0,00	0,00	100	2.300	-2.200	0	0	0	100	2.500	-2.400	0	0	0
3	Soziales und Jugend	353.515,10	463.007,66	-109.492,56	500,00	0,00	500,00	336.800	482.500	-145.700	0	3.000	-3.000	353.300	483.800	-130.500	0	500	-500
31-35	Soziale Hilfen	0,00	3.475,58	-3.475,58	0,00	0,00	0,00	0	5.100	-5.100	0	0	0	0	1.000	-1.000	0	0	0
36	Kinder-, Jugend- und Familienhilfe	353.515,10	459.532,08	-106.016,98	500,00	0,00	500,00	336.800	477.400	-140.600	0	3.000	-3.000	353.300	482.800	-129.500	0	500	-500
4	Gesundheit und Sport	0,00	0,00	0,00	0,00	5.533,50	-5.533,50	0	2.000	-2.000	0	0	0	0	4.000	-4.000	0	0	0
41	Gesundheitsdienste	0,00	0,00	0,00	0,00	0,00	0,00	0	0	0	0	0	0	0	0	0	0	0	0
42	Sportförderung	0,00	0,00	0,00	0,00	5.533,50	-5.533,50	0	2.000	-2.000	0	0	0	0	4.000	-4.000	0	0	0
5	Gestaltung der Umwelt	81.785,59	28.531,60	53.253,99	0,00	6.279,93	-6.279,93	48.100	141.000	-92.900	0	70.400	-70.400	68.200	143.600	-75.400	0	32.400	-32.400
51	Räumliche Planung und Entwicklung	0,00	0,00	0,00	0,00	0,00	0,00	0	50.000	-50.000	0	0	0	0	25.000	-25.000	0	0	0
52	Bauen und Wohnen	40.609,70	5.527,02	35.082,68	0,00	0,00	0,00	18.000	7.400	10.600	0	0	0	38.100	16.400	21.700	0	0	0
53	Ver- und Entsorgung	20.260,62	1.283,81	18.976,81	0,00	0,00	0,00	13.000	6.500	6.500	0	0	0	13.000	6.000	7.000	0	0	0
54	Verkehrsflächen und -anlagen, ÖPNV	18.545,77	18.085,72	460,05	0,00	6.279,93	-6.279,93	15.000	71.600	-56.600	0	70.400	-70.400	15.000	89.300	-74.300	0	32.400	-32.400
55	Natur- und Landschaftspflege	2.369,50	3.635,05	-1.265,55	0,00	0,00	0,00	2.100	5.500	-3.400	0	0	0	2.100	6.900	-4.800	0	0	0
56	Umweltschutz	0,00	0,00	0,00	0,00	0,00	0,00	0	0	0	0	0	0	0	0	0	0	0	0
57	Wirtschaft und Tourismus	0,00	0,00	0,00	0,00	0,00	0,00	0	0	0	0	0	0	0	0	0	0	0	0
6	Zentrale Finanzwirtschaft	873.276,24	422.291,00	450.985,24	0,00	0,00	0,00	924.800	417.700	507.100	0	0	0	971.100	409.100	562.000	0	0	0
61	Allgemeine Finanzwirtschaft	873.276,24	422.291,00	450.985,24	0,00	0,00	0,00	924.800	417.700	507.100	0	0	0	971.100	409.100	562.000	0	0	0
	Gesamtsumme	1.316.632,94	1.169.222,96	147.409,98	500,00	63.689,65	-63.189,65	1.312.000	1.323.000	-11.000	300.000	888.700	-588.700	1.395.300	1.342.600	52.700	0	764.600	-764.600

*** Ende der Liste "Übersicht über Einzahlungen und Auszahlungen nach Produktbereichen" ***

Bilanz

Bilanz 2023

Gemeinde: 04 Ostenfeld (Rendsburg)

Aktiva (in EUR)

Position	Bezeichnung	Ergebnis 2022	Ergebnis 2023
1	2	3	4
	1. Anlagevermögen	2.831.112,83	2.795.789,09
01	1.1 Immaterielle Vermögensgegenstände	1.364,48	1.364,48
02-09	1.2 Sachanlagen	2.277.881,53	2.242.557,79
02	1.2.1 Unbebaute Grundstücke und grundstücksgleiche Rechte	100.897,17	100.897,17
021	1.2.1.1 Grünflächen	43.994,33	43.994,33
022	1.2.1.2 Ackerland	40.050,38	40.050,38
023	1.2.1.3 Wald, Forsten	2.812,24	2.812,24
029	1.2.1.4 Sonstige unbebaute Grundstücke	14.040,22	14.040,22
03	1.2.2 Bebaute Grundstücke und grundstücksgleiche Rechte	1.202.369,26	1.187.885,09
032	1.2.2.1 Kinder- und Jugendeinrichtungen	355,63	318,19
033	1.2.2.2 Schulen	0,00	5.349,05
031	1.2.2.3 Wohnbauten	3.278,74	3.278,74
034	1.2.2.4 Sonstige Dienst-, Geschäfts- und Betriebsgebäude	1.198.734,89	1.178.939,11
04	1.2.3 Infrastrukturvermögen	918.098,41	872.838,17
041	1.2.3.1 Grund und Boden des Infrastrukturvermögens	236.957,56	236.957,56
043	1.2.3.3 Gleisanlagen mit Streckenausrüstung und Sicherheitsanlagen	59.346,06	54.691,46
044	1.2.3.4 Entwässerungs- und Abwasserbeseitigungsanlagen	213.592,00	205.048,32
045	1.2.3.5 Straßennetz mit Wegen, Plätzen und Verkehrslenkungsanlagen	382.631,04	352.984,16
046	1.2.3.6 Sonstige Bauten des Infrastrukturvermögens	25.571,75	23.156,67
07	1.2.6 Maschinen und technische Anlagen, Fahrzeuge	43.250,41	63.071,25
08	1.2.7 Betriebs- und Geschäftsausstattung	13.266,28	17.866,11
	1.3 Finanzanlagen	551.866,82	551.866,82
11	1.3.2 Beteiligungen	551.866,82	551.866,82
	2. Umlaufvermögen	820.730,13	860.370,11
	2.2 Forderungen und sonstige Vermögensgegenstände	53.307,86	8.727,51
161	2.2.1 Öffentlich-rechtliche Forderungen aus Dienstleistungen	0,00	529,00
169	2.2.2 Sonstige öffentlich-rechtliche Forderungen	8.765,38	3.469,21
171	2.2.3 Privatrechtliche Forderungen aus Dienstleistungen	2.731,10	368,30
179	2.2.4 Sonstige Privatrechtliche Forderungen	3.940,00	4.361,00
178	2.2.5 Sonstige Vermögensgegenstände	37.871,38	0,00
18	2.4 Liquide Mittel	767.422,27	851.642,60
185	davon: Forderungen aus dem Zahlungsverkehr ggü. dem Amt	767.422,27	851.642,60
19	3. Aktive Rechnungsabgrenzung	29.521,29	24.592,05
	Summe AKTIVA	3.681.364,25	3.680.751,25

Bilanz 2023

Gemeinde: 04 Ostenfeld (Rendsburg)

Passiva (in EUR)

Position	Bezeichnung	Ergebnis 2022	Ergebnis 2023
1	2	3	4
20	1. Eigenkapital	3.221.217,57	3.237.906,48
201	1.1 Allgemeine Rücklage	2.223.018,70	2.223.018,70
203	1.3 Ergebn isrücklage	827.019,24	998.198,87
205	1.5 Jahresüberschuss/Jahresfehlbetrag	171.179,63	16.688,91
	1.6 Nicht durch Eigenkapital gedeckter Fehlbetrag	0,00	0,00
23	2. Sonderposten	449.877,83	425.449,90
231	2.1 auflösende Zuschüsse	89.180,94	82.310,25
232	2.2 auflösende Zuweisungen	210.661,50	202.538,36
233	2.3 für Beiträge	150.035,39	140.601,29
2331	2.3.1 auflösende Beiträge	150.035,39	140.601,29
3	4. Verbindlichkeiten	10.268,85	17.394,87
35	4.5 Verbindlichkeiten aus Lieferungen und Leistungen	0,00	344,97
37	4.7 Sonstige Verbindlichkeiten	10.268,85	17.049,90
	Summe PASSIVA	3.681.364,25	3.680.751,25

Nachrichtlich:

1. Summe der übertragenen Ermächtigungen für Aufwendungen nach § 23 Abs. 1 GemHVO-Doppik: 0 TEUR.
2. Summe der übertragenen Ermächtigungen für Auszahlungen für Investitionen und Investitionsförderungsmaßnahmen nach § 23 Abs. 2 GemHVO-Doppik: 26 TEUR.
3. Summe der von der Gemeinde übernommenen Bürgschaften (Wert zum Bilanzstichtag): 0 EUR.

*** Ende der Liste "Bilanz" ***